

かんたんインボイス bondance

[ご利用の手引き]

© Traveledata Inc .

株式会社トラベルデータ
2024年5月14日 第0.0版

改訂履歴

| 版数 | 発行日 | 改訂箇所 | 改訂内容 |
|---------|-----------|------|------|
| 第 0.0 版 | 2024/5/14 | | 初版発行 |
| | | | |
| | | | |
| | | | |
| | | | |
| | | | |
| | | | |
| | | | |
| | | | |
| | | | |
| | | | |
| | | | |
| | | | |
| | | | |
| | | | |
| | | | |
| | | | |
| | | | |
| | | | |

本マニュアルに関するお問い合わせ先

株式会社トラベルデータ

〒150-0031 東京都渋谷区桜丘町 29-35 SDM-6E

[e-mail] info@bondance.digital

目次

| | |
|---------------------------------------|----|
| はじめに..... | 5 |
| 1. 共通操作..... | 5 |
| 1-1. 自社および取引先の登録について..... | 5 |
| 1-2. ホーム画面..... | 7 |
| 2. サインアップ..... | 9 |
| 2-1. アカウント登録..... | 9 |
| 2-2. 利用者設定..... | 10 |
| 2-3. 自社情報の新規登録..... | 11 |
| 2-4. デジタルインボイス(Peppol)を有効にする..... | 11 |
| 2-5. 決済アカウントの新規登録..... | 14 |
| 3. 請求書の発行..... | 16 |
| 3-1. 請求書の発行..... | 16 |
| 3-1-1. デジタルインボイス(Peppol)で送信する..... | 17 |
| 3-1-2. ダウンロードのみ..... | 19 |
| 3-1-3. Email(PDF 添付)で送信する..... | 21 |
| 3-1-4. WEB 発行で送信する..... | 23 |
| 3-2. 繰り返し請求..... | 28 |
| 3-3. コピー作成..... | 29 |
| 3-4. 発行済請求書の削除..... | 30 |
| 4. 請求書の受領..... | 31 |
| 4-1. 受領請求書の検索..... | 31 |
| 4-2. 受領請求書の登録..... | 34 |
| 4-2-1. インボイスを登録する..... | 37 |
| 4-2-2. 経費精算を登録する..... | 39 |
| 4-3. 受領請求書の削除..... | 40 |
| 5. 支払登録..... | 41 |
| 5-1. 個別請求書単位で支払登録をする..... | 42 |
| 5-2. 複数の請求書を選択して支払登録をする..... | 44 |
| 5-2-1. 支払予定の登録..... | 44 |
| 5-2-2. 支払予定一覧..... | 45 |
| 5-2-3. 支払予定一覧からの支払登録..... | 46 |
| 5-2-4. 入金済の取消..... | 48 |
| 5-2-5. 全銀協 XML ファイル(ZEDI)を利用した振込..... | 50 |
| 6. 入金登録..... | 52 |

| | |
|---|----|
| 6-1. 個別請求書単位で入金登録をする..... | 53 |
| 6-2. 法人ネットバンク画面より取得した XML ファイルを利用して入金登録をする..... | 55 |
| 6-2-1. 全銀協 XML ファイル(ZEDI)を利用した入金消込..... | 56 |
| 6-2-2. 入金消込対象の確認..... | 58 |
| 6-2-3. 入金消込の実行..... | 59 |
| 6-2-3-1. 区分が「DI-ZEDI」の場合..... | 59 |
| 6-2-3-2. 区分が「XML」の場合..... | 61 |
| 7. 電子帳簿保存..... | 64 |
| 7-1. 電子帳簿をアップロードする..... | 64 |
| 7-1-1. 取引先を選択する..... | 65 |
| 7-1-2. 選択したファイルを表示する..... | 66 |
| 7-1-3. アップロード後の詳細画面..... | 67 |
| 7-2. 電子書類を編集、削除、無効にする..... | 68 |
| 7-2-1. 電子書類を編集する..... | 69 |
| 7-2-2. 電子書類を削除する..... | 71 |
| 7-2-3. 電子書類を無効にする..... | 72 |
| 7-3. 登録された電子書類を検索する..... | 73 |
| 7-3-1. 領収書を検索する..... | 77 |
| 7-3-2. 請求書を検索する..... | 78 |
| 7-3-3. 納品書を検索する..... | 79 |
| 7-3-4. 発注書を検索する..... | 80 |
| 7-3-5. 見積書を検索する..... | 81 |
| 7-3-6. その他書類を検索する..... | 82 |
| 7-3-7. 無効書類を検索する..... | 83 |
| 7-4. 検索結果一覧を印刷する..... | 85 |
| 8. レポート集計..... | 86 |
| 9. 会計ソフトとの連携..... | 87 |
| 9-1. 連携する会計ソフトの設定..... | 87 |
| 9-2. 勘定科目の設定..... | 88 |
| 9-3. 仕訳ファイルの出力..... | 90 |
| 9-3-1. 売上仕訳ファイルの出力..... | 90 |
| 9-3-2. 仕入仕訳ファイルの出力..... | 92 |
| 9-4. 会計ソフトへの仕訳ファイルの読込..... | 94 |
| 10. その他..... | 96 |
| 10-1. LINE 連携..... | 96 |
| 10-2. 2 段階認証..... | 98 |

| | |
|---|-----|
| 10-3. 通知設定(承認通知) | 101 |
| 10-4. 請求書作成時の承認・決裁設定 | 102 |
| 10-4-1. 申請から決裁承認までの流れ | 103 |
| 10-4-2. 否認の場合 | 110 |
| 10-5. 法人印登録 | 112 |
| 11. Q&A | 114 |
| Q1. 自社登録後にユーザを追加したい | 114 |
| Q2. ログインパスワードを変更したい | 114 |
| Q3. 複数の決済アカウント(銀行口座等)を登録したい | 114 |
| Q4. 会計ソフトとファイル連携したい | 114 |
| Q5. 勘定科目の設定を追加、変更したい | 114 |
| Q6. デジタルインボイス(Peppol)で送信できる請求先なのに、請求書発行で E-mail とダウンロードの選択しかできない。 | 114 |
| Q7. 解約手続きについて | 114 |

はじめに

この操作マニュアルは、「かんたんインボイス bondance」(以下、当システム)にて、基本的な操作方法を説明する簡易マニュアルになります。

動作環境

| OS | ブラウザ |
|---------|---|
| Windows | Microsoft Edge(Chromium 版のみ) Google Chrome |
| macOS | Google Chrome Safari |

- ・OS はメーカーサポート対象のバージョンのみ
- ・ブラウザは最新バージョンを推奨

1. 共通操作

各書類の共通操作については以下ご確認ください。

1-1. 自社および取引先の登録について

国税庁への法人番号登録をされている場合は、会社名や番号による検索が可能のため、手入力による登録は不要です。下記登録方法をご参照ください。

1. 法人名で検索する(※1)

名称(部分一致)および都道府県名の絞込み検索をして該当法人を選択

2. 法人番号または適格請求書発行事業者の登録番号で設定(※1)

法人番号(13桁)または、適格請求書発行事業者の登録番号(T+13桁)を指定して検索し、該当法人を選択

3. エンドポイント ID(Peppol ID)で設定(※2)

既に SMP 登録された法人の Peppol ID(0188 または 0221:T+13桁)を指定して検索し、該当法人を選択

4. 個人事業主(名称と住所を入力)

上記 1~3 に該当しない場合は新規に情報(氏名または名称、住所)を登録

※1 国税庁のデータベースを利用

※2 OpenPeppol(国際的な非営利組織)のデータベースを利用

例) 自社登録を法人名で検索して登録する場合

検索条件の法人名と都道府県(絞込みが必要な場合)で検索し、候補一覧より選択します。

取引先 **必須**

法人名で検索する

法人名で検索する

法人番号または適格請求書発行事業者の登録番号で設定
エンドポイントID(PeppolID)で設定
個人事業主 (名称と住所を入力)

株式会社トラベルデータ (0221:T2011001016148)
株式会社 スーパー... (0221:T7423053070604)

以前に選択した取引先一覧

取引先 **必須**

法人名で検索する

トラベルデータ

東京都

検索する

名称をクリックして選択してください

株式会社トラベルデータ【東京都 渋谷区】

国税庁のデータベースより登録できるため、住所等入力する必要がありません。また、一度選択した法人は次回より取引先一覧からの選択になるため再検索は不要です。

例) 請求先で個人事業主や法人番号登録をしていない場合

名称および住所を直接入力して登録します。

請求書 繰り返し 取引一覧 仕訳一覧 カスタマー 入金消込

請求書を作成する

買い手 **必須**

個人事業主 (名称と住所を入力)

名称 **必須**

氏名または名称を入力してください。

住所 **任意**

郵便番号 都道府県 市町村名

町域・番地 建物等

設定する

1-2. ホーム画面

| 未入金 | 入金消込 | 未払い | 支払予定 |
|-------------------|----------|-----------------|----------|
| 1,227,000円 (4) | - (0) | 101,600円 (2) | - (0) |

ログイン後のホーム画面(ダッシュボード)になります。

■新着のお知らせ

当システムからのお知らせを表示します。

掲載期間以降は、過去のお知らせより確認できます。

■新着インボイス

本日より7日以前までの最新3件のインボイスに直接アクセスができます。

■未決済インボイス

本日より14日後までの未決済インボイスに直接アクセスができます。

■繰り返し

次回予定3件までの繰り返しインボイスに直接アクセスができます。

■レポート

未入金、入金消込、未払い、支払予定の合計金額と件数を表示します。

件数をクリックすることにより、それぞれの一覧画面に直接アクセスができます。

■ブックマーク

請求書画面でブックマーク登録したインボイスを表示します。

| | | |
|---|--|--------------------------|
| 売手 株式会社トラベルデータ (0221:T7423053070605) | 種別 適格請求書 | 請求金額 13,600円 |
| 計上日(納品日) 2024/02/02 | 発行日 2024/02/02 | 担当者名 武藤 清 |
| 支払期日 2024/02/29 | 請求番号 240200026 | 作成日時 2024/02/05 10:59 |
| | 支払方法 みずほ銀行(0001) 渋谷中央支店(162) 普通 4245918 | |

At the bottom right of the details section, there are links for '請求書PDF' and '請求書XML'. Below this is a section titled '請求書' with the following information:

株式会社トラベルデータ 御中
 (請求対象期間: 2024/02/02~2024/02/02)
 発行日: 2024/02/02
 請求番号: 240200026
 登録番号: T7423053070605

2. サインアップ

2-1. アカウント登録

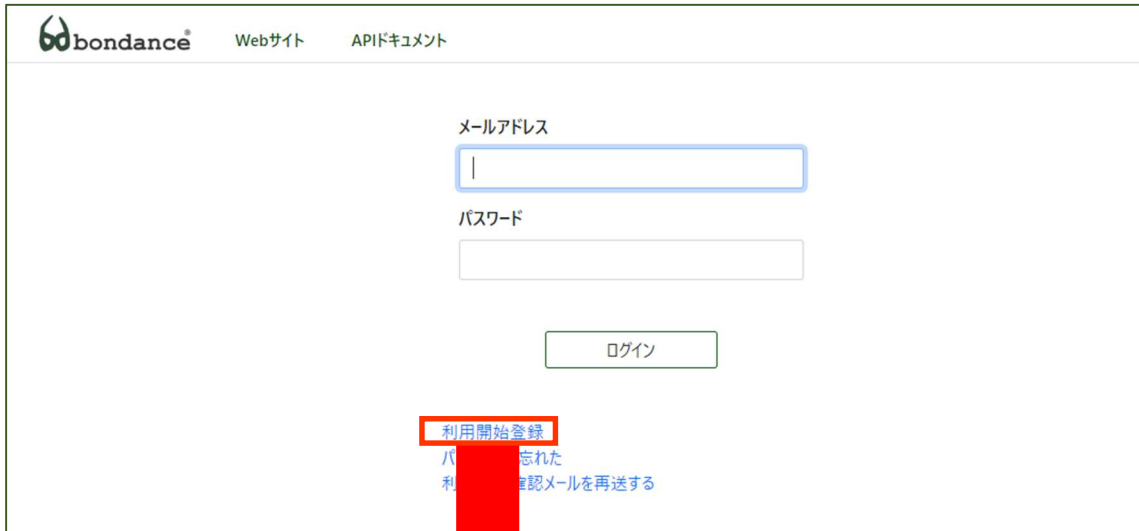

ログイン画面の「利用開始登録」よりご利用登録画面に遷移するので、メールアドレス、パスワード(6文字以上)、パスワード(確認用)を入力し、サービス基本利用規約およびプライバシーポリシーに同意にチェックのうえ、登録するボタンをクリックします。

その後、登録したメールアドレス宛に「ご利用開始確認メール」が送信されますので、本文内の「新規利用登録を完了する」をクリックすると登録が完了します。

ログイン画面が表示されますので、登録したログイン情報で新規ログインをします。

2-2. 利用者設定

bondance Webサイト APIドキュメント

メールアドレスが確認できました。

メールアドレス

パスワード

ログイン

[利用開始登録](#)
[パスワードを忘れた](#)
[利用開始確認メールを](#)

bondance ホーム 発行する 受取 報告 電子帳簿 API設定 Peppol

利用者 パスワード 自社情報 ユーザ 勘定科目 目マスタ 決済アカウント 組織切替 ログアウト

利用者設定

氏名を設定して利用を開始してください。

メールアドレス
muto@traveldata.co.jp

氏名 **必須**
氏名を設定してください

電話番号 **任意**
電話番号を設定してください

言語
日本語

国
日本

更新する

初回ログインをおこないますと、利用者設定になりますので必要事項を入力の上、更新をおこないます。

2-3. 自社情報の新規登録

プルダウンより自社登録方法を選択のうえ登録すると、自社情報詳細画面が表示されます。
(次ページ参照)

自社登録方法の詳細につきましては、

P4記載の 1. 共通操作→1-1. 自社および取引先の登録について をご参照ください。

2-4. デジタルインボイス(Peppol)を有効にする

(任意設定)

当システムにてデジタルインボイスの送信または受信(※1)をおこなう場合は次ページの自社情報詳細画面にある「デジタルインボイス(Peppol)を有効にする」をクリックして表示される利用規約に同意する必要があります。

※1 デジタルインボイスの送信側、受信側いずれも Peppol(※2)に対応したシステムを利用する必要があります。

※2 Peppol(ペポル:Pan European Public Procurement Online)

国際的な非営利組織の [OpenPeppol](#) が作成・管理している電子文書をネットワーク上でやり取りするための「文書仕様」「ネットワーク」「運用ルール」のグローバルな規格と仕様のこと。

bondance® ホーム 発行する 受け取る レポート 電子帳簿 API設定 Peppol

利用者 パスワード **自社情報** ユーザ 勘定科目 品目マスタ 決済アカウント 組織切替 ログアウト

自社情報詳細

デジタルインボイス (Peppol) を有効にする 編集

組織名
株式会社トラベルデータ

エンドポイントID
0221:T7423053070605

Peppol ID
設定なし

住所
東京都 渋谷区
桜丘町2-9-35号

種別
適格請求書

消費税仕訳
税込方式

免税事業者等からの仕入れに係る経過措置
経過措置を適用する

請求書発行のデフォルト決済方法
設定なし

連携する会計ソフト
設定なし

連携対象の仕訳データ
現金・預金を除く

受信有効化トークン
xAYPiX9nbKCLrydfOnTGPqOJQu8C7HD0

クリック後に表示される「Peppol アクセスポイントサービス利用規約」の同意が必要です

Copyright © 2023 Traveledata inc.

表示された情報はデフォルトの設定情報になるため、必要に応じて編集ボタンより一部を除き情報の修正が可能です。

※1 デジタルインボイス(Peppol)を有効にする

当システムよりデジタルインボイスの送受信をおこなう場合はクリックして表示される利用規約に同意する必要があります。

※2 編集ボタンより変更可能な設定項目(◆はデフォルト)

・消費税仕訳

税込方式(◆)、税抜方式

・免税事業者等からの仕入れに係る経過措置

経過措置を適用する(◆)、経過措置を適用しない

・請求書発行のデフォルト決済方法

設定なし(◆)、銀行振込、口座振替、クレジットカード、現金、その他

・連携する会計ソフト

設定なし(◆)、freee 会計[ファイル]、弥生会計[ファイル]、
勘定奉行[ファイル]

・連携対象の仕訳データ

現金・預金を除く(◆)、すべての仕訳

2-5. 決済アカウントの新規登録

bondance
ホーム 発行する 受け取る レポート 電子帳簿 API設定 Peppol

利用者 パスワード 自社情報 ユーザ 勘定科目 品目マスタ 品目単位 **決済アカウント** 組織切替 ログアウト

決済アカウント新規登録

請求書発行時に記載する銀行口座また決済方法を登録してください。

後で設定する

支払方法

銀行振込 ▼

銀行名 必須 銀行を選択する

みずほ銀行 (0001)

支店名 必須 支店を選択する

アイウエオカキクケコサ シ スセソタチツテトナニヌネノ
 ハヒフヘホマミムメモヤユヨラリルレロワ

白金出張所 (044) 新橋中央支店 (051) 芝支店 (054) 新宿中央支店 (066) 新宿南口支店 (069) 新宿法人支店 (093) 新川支店 (127) 新橋支店 (130) 渋谷中央支店 (162) 品川駅前支店 (186) 品川支店 (195) 新宿新都心支店 (209) 渋谷支店 (210) 志村支店 (217) 石神井支店 (226) 新宿支店 (240) 湘南台支店 (281) 新所沢支店 (294) 新松戸支店 (339) 新浦安支店 (342) 新杉田支店 (344) 新宿西口支店 (353) 新横浜支店 (356) 新百合ヶ丘支店 (393) 清水支店 (419) 静岡支店 (421) 四条支店 (475) シラカバ支店 (551) 下関出張所 (641) 集中第一支店 (822) 十二号支店 (151) 十四号支店 (152) 十五号支店 (153) ジャックス支店 (168) 十条支店 (200) 自由が丘支店 (533) 十三支店 (586) 十六号支店 (982) 十七号支店 (983) 十八号支店 (986) 十九号支店 (987)

口座種別

普通 当座

口座番号 必須

口座名義 必須

インボイス発行時の支払に関する説明 任意

振込依頼人(委託者)コード 任意

作成

自社の振込先決済アカウント(銀行口座等)を登録します。

銀行口座を登録する場合

1. 決済アカウント新規登録画面で「銀行振込」を選択します。
2. 銀行名の「銀行を選択する」をクリックし、50音の絞込みより登録銀行を選択します。
3. 同じく、「支店名を選択する」をクリックし、支店を選択します。
4. 口座種別(普通・当座)の選択、口座番号、口座名義を入力して作成をクリックします。

新規登録時以外に決済アカウントを登録する場合

→メニューの歯車マーク→「決済アカウント」より登録可能です。

3. 請求書の発行

3-1. 請求書の発行

メニューの「発行する」→「請求書を作成する」よりおこないます。

買い手、メールアドレス、担当者名(任意)を入力して「決定する」ボタンを押下します。

3-1-1. デジタルインボイス(Peppol)で送信する
初回に「デジタルインボイスで送信する」を選択した場合

請求期間(開始、終了)はデジタルインボイス(Peppol)での独自必須登録項目になります。
「プレビューする」ボタンよりプレビュー画面へ進みます。

かんたんインボイス bondance

bondance® ホーム **発行する** 受け取る レポート 電子帳簿

請求書 繰り返し 取引一覧 仕訳一覧 カスタマー 入金消込

請求書 (プレビュー)

PDF 編集 保存 Peppolで送信 発行する

請求書
(請求対象期間：2024/02/02～2024/02/02)

株式会社トラベルデータ 御中 発行日：2024/02/02
請求番号：プレビュー
登録番号：T7423053070605
株式会社トラベルデータ 武藤 清

下記のとおりご請求申し上げます。 [編集](#)

請求金額 13,600円

| 名称 | 単価 | 数量 | 金額 | |
|-------|-------|---------|--------|--------|
| お弁当A※ | 680 | 20 | 13,600 | 税込 |
| | 8% 対象 | 12,592円 | 消費税 | 1,008円 |

※印は軽減税率対象

支払期日：2024/02/29

口座情報：みずほ銀行(0001) 渋谷中央支店(162) 普通 4245918
口座名義：カトラベルデータ

備考 [編集](#)

テスト備考

bondance draft viewer

下記選択の上、発行するボタン押下→OKで請求書の発行が完了します

- ・Peppolで送信(メールは未送信)
- ・ダウンロード(PDF保存のみ)
- ・Emailで送信

bondance® ホーム **発行する** 受け取る レポート 電子帳簿 API設定 Peppol

請求書 繰り返し 取引一覧 仕訳一覧 カスタマー 入金消込

請求書

インボイスは正しく送信されました。

Peppol 未入金 未納品 計上登録 入金登録 繰り返し コピー作成

請求詳細 取引履歴 仕訳表示

| | | |
|--|--------------------|-------------------|
| 買手 株式会社トラベルデータ (0221:T7423053070605) | 種別 適格請求書 | 請求金額 13,600円 |
| 計上日(納品日) 設定なし | 発行日 2024/02/02 | 担当者名 武藤 清 |
| 作成日時 2024/02/14 07:17 | 支払期日 2024/02/29 | 請求番号 240200151 |
| 支払方法 みずほ銀行(0001) 渋谷中央支店(162) 普通 4245918 | | |

発行した請求書ファイル(PDF、XML)をダウンロード可能

請求書PDF 請求書XML

デジタルインボイス(Peppol)で送信の場合、
通知メールは送信されません。

発行した請求書ファイル
(PDF、XML)をダウンロード可能

3-1-2. ダウンロードのみ

デジタルインボイスで送信しない場合

請求書を発行するが請求先には送付しない

(PC のダウンロードフォルダに請求書の PDF ファイルが保存されます)

「プレビューする」ボタンよりプレビュー画面へ進みます。

かんたんインボイス bondance

bondance

ホーム 発行する 受け取る レポート 電子帳簿 API設定 Peppol

請求書 繰り返し 取引一覧 仕訳一覧 カスタマー 入金消込

請求書 (プレビュー)

PDF 編集 保存 **ダウンロード** 発行する

請求書

(請求対象期間: 2024/02/13~2024/02/13)

株式会社 スーパー武藤 御中 発行日: 2024/02/13
請求番号: プレビュー
登録番号: T7423053070605
株式会社トラベルデータ
武藤 清

下記のとおり請求申し上げます。 [編集](#)

請求金額 1,100,000円

| 名称 | 単価 | 数量 | 金額 |
|-------|-----------|------------|--------------|
| 業務委託費 | 1,000,000 | 1人月 | 1,000,000 税抜 |
| | 10% 対象 | 1,000,000円 | 消費税 100,000円 |

支払期日: 2024/02/29

口座情報: みずほ銀行(0001) 渋谷中央支店(162) 普通 4245918
口座名義: カトヘルデータ

備考 [編集](#)

テスト備考

bondance draft viewer

bondance

ホーム 発行する 受け取る レポート 電子帳簿 API設定 Peppol

請求書 繰り返し 取引一覧 仕訳一覧 カスタマー 入金消込

請求書

請求書を発行しました。

ダウンロード 未入金 未納品 計上登録 入金登録 繰り返し コピー作成

請求詳細 取引履歴 仕訳表示

| 買い手 | 種別 | 請求金額 |
|-----------------------------------|-------|------------|
| 株式会社 スーパー武藤 (0221:T7423053070604) | 適格請求書 | 1,100,000円 |

| 計上日(納品日) | 発行日 | 担当者名 | 作成日時 |
|----------|------------|------|------------------|
| 設定なし | 2024/02/13 | 武藤 清 | 2024/02/13 18:51 |

| 支払期日 | 請求番号 | 支払方法 |
|------------|-----------|------------------------------------|
| 2024/02/29 | 240200124 | みずほ銀行(0001) 渋谷中央支店(162) 普通 4245918 |

請求書PDF 請求書XML

3-1-3. Email(PDF 添付)で送信する
 デジタルインボイスで送信しない場合
 請求書を発行して Email で請求先に送付する

bondance ホーム 発行する 受け取る レポート 電子帳簿 API設定 Peppol

請求書 繰り返し 取引一覧 仕訳一覧 カスタマー 入金消込

請求書を作成する PDF

買い手 必須
 株式会社 スーパー武藤 (0221:T7423053070604)

発行日 必須 2024/02/05
 支払期日 必須 2024/02/29
 請求期間(開始) 任意 2024/01/05
 請求期間(終了) 任意 2024/02/05

支払方法 みずほ銀行(0001) 渋谷中央支店(162) 普通 4245918
 計上日(納品日) 任意 年/月/日
 担当者 武藤 清

品目 必須 品目に日付を設定する

| | | |
|----------------|---------|---|
| 業務委託費 [税抜き10%] | 1000000 | 1 |
|----------------|---------|---|

合計金額 1,000,000

もっと表示する

プレビューする

注文番号 任意
 プロジェクトコード 任意

追加ドキュメント 任意
 ファイルを選択 選択されていません

ファイルを選択した場合、Email 送信時に追加の添付ファイルとして送信します

「プレビューする」ボタンよりプレビュー画面へ進みます。

60 bondance® ホーム **発行する** 受け取る レポート 電子帳簿 API設定 Peppol

請求書 繰り返し 取引一覧 仕訳一覧 カスタマー 入金消込

請求書 (プレビュー)

PDF 編集 保存 **Emailで送信** 発行する

Emailで送信を選択して発行する

請求書

(請求対象期間: 2024/01/05~2024/02/05)

株式会社 スーパー武藤 御中 発行日: 2024/02/05
請求番号: プレビュー
登録番号: T7423053070605
株式会社トラベルデータ 武藤 清

下記のとおりご請求申し上げます。 [編集](#)

請求金額 1,100,000円

| 名称 | 単価 | 数量 | 金額 | |
|-------|-----------|------------|-----------|----------|
| 業務委託費 | 1,000,000 | 1人月 | 1,000,000 | 税抜 |
| | 10% 対象 | 1,000,000円 | 消費税 | 100,000円 |

支払期日: 2024/02/05

口座情報: みずほ銀行(0001) 渋谷中央支店(162) 普通 4245918
口座名義: カ)トラベルデータ

備考 [編集](#)
テスト備考

bondance draft viewer

60 bondance® ホーム **発行する** 受け取る レポート 電子帳簿 API設定 Peppol

請求書 繰り返し 取引一覧 仕訳一覧 カスタマー 入金消込

請求書

インボイスは正しく送信されました。

[メール](#) [未入金](#) [納品済](#) [入金登録](#) [繰り返し](#) [コピー作成](#)

請求詳細 [取引履歴](#) [仕訳表示](#)

| | | |
|---|--|--------------------------|
| 買手 株式会社 スーパー武藤 (0221:T7423053070604) | 種別 適格請求書 | 請求金額 1,100,000円 |
| 計上日(納品日) 2024/02/05 | 発行日 2024/02/05 | 担当者名 武藤 清 |
| 支払期日 2024/02/05 | 請求番号 240200053 | 作成日時 2024/02/05 15:43 |
| | 支払方法 みずほ銀行(0001) 渋谷中央支店(162) 普通 4245918 | |

Emailで送信した請求書ファイル(PDF、XML)をダウンロード可能

[請求書PDF](#) [請求書XML](#)

3-1-4. WEB 発行で送信する

デジタルインボイスで送信しない場合

請求書を発行して WEB 参照リンクを Email で請求先に送付する

(当システムとのご契約がない取引先様には請求書閲覧用のユーザ登録が必要)

Web 発行を選択して発行する

※参照リンクをメールで送信します。宛先:

請求書

株式会社山田青果店 御中

発行日: 2024/03/01
請求番号: プレビュー
登録番号: T7423053070605
株式会社トラベルデータ
武藤 清

下記のとおり請求申し上げます。 [編集](#)

請求金額 19,440円

| 名称 | 単価 | 数量 | 金額 |
|------------|-------|---------|------------|
| 瓶ビール 1ケース※ | 6,000 | 3 | 18,000 税抜 |
| ※印は軽減税率対象 | 8% 対象 | 18,000円 | 消費税 1,440円 |

支払期日: 2024/03/29
口座情報: ホンダクス銀行(9901) 渋谷支店(011) 普通 1234567
口座名義: カトヘルデータ

備考 [編集](#)
テスト備考

bondance draft viewer

請求書の参照リンクをメールで送信しました。

Web発行 未入金 未納品

請求詳細 取引履歴 仕訳表示

| | | |
|--------------------------------------|--|--------------------------|
| 買手 株式会社山田青果店 (0000:6000022306534) | 種別 適格請求書 | 請求金額 19,440円 |
| 計上日(納品日) 設定なし | 発行日 2024/03/01 | 担当者名 武藤 清 |
| 支払期日 2024/03/29 | 請求番号 240300328 | 作成日時 2024/03/01 18:01 |
| | 支払方法 ホンダクス銀行(9901) 渋谷支店(011) 普通 1234567 | |

請求書PDF 請求書XML

請求先(取引先)側へ当システムの利用開始メール(※)と請求受領案内メールを送信します。

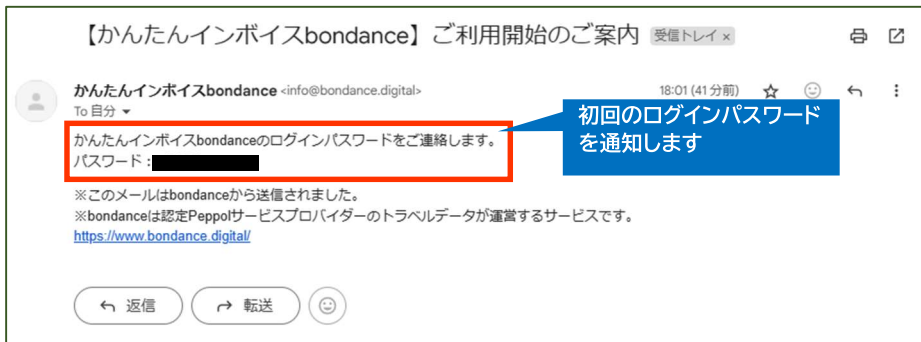

※ご利用がはじめての方のみ

WEB 発行 受領請求書

受領インボイス 

受領インボイスと設定メニュー
のみ利用可能

受領インボイス

| | | |
|---|--------------------------|---------------------------------|
| 売り手 株式会社トラベルデータ (0221:T7423053070605) | 種別 適格請求書 | 請求金額 19,440円 |
| 計上日(納品日) 設定なし | 発行日 2024/03/01 | 担当者名 氏名未設定 |
| 支払期日 2024/03/29 | 請求番号 240300328 | 作成日時 2024/03/01 18:01 |
| 支払方法 ボンダンス銀行(9901) 渋谷支店(011) 普通 1234567 | | |

[請求書PDF](#)

請求書

株式会社山田青果店 御中 発行日：2024/03/01

請求番号：240300328

登録番号：T7423053070605

下記のとおりご請求申し上げます。 株式会社トラベルデータ

武藤 清

| | |
|-------------|---------|
| 請求金額 | 19,440円 |
|-------------|---------|

| 名称 | 単価 | 数量 | 金額 | |
|------------|-------|-------|---------|------------|
| 瓶ビール 1ケース※ | 6,000 | 3 | 18,000 | 税抜 |
| ※印は軽減税率対象 | | 8% 対象 | 18,000円 | 消費税 1,440円 |

支払期日：2024/03/29

口座情報：ボンダンス銀行(9901) 渋谷支店(011) 普通 1234567
 口座名義：カトラベルデータ

備考

テスト備考

0221:T7423053070605/PJP000528/WEB/0000:6000022306534
 f95e51ec-08f6-406f-bfae-0b6e260b0737@bondance1/On the web

買い手

株式会社山田青果店 (0000:6000022306534)
 山田 太郎

売り手

株式会社トラベルデータ (0221:T7423053070605)
 武藤 清 03-5489-8771
 muto@traveldata.co.jp

メッセージID

Sent: f95e51ec-08f6-406f-bfae-0b6e260b0737@bondance1
 Received: On the web

経路

C1:0221:T7423053070605/C2:PJP000528/C3:WEB/C4:0000:6000022306534

Copyright © 2023 Traveledata inc.

© Traveledata Inc.

25

受領インボイス一覧

| bondance® 受領インボイス | | | | |
|-------------------|------------|-----------|---------|--------------|
| 売手 | 発行日 | 請求番号 | 金額 | 処理日時 |
| 株式会社トラバルデータ | 2024/03/01 | 240300328 | 19,440円 | 03月01日 18:01 |

行をクリックすると該当の受領インボイス画面が開きます

設定画面(パスワードの変更)

| bondance® 受領インボイス | | | | |
|--|-------|------|-----|------|
| 利用者 | パスワード | 自社情報 | ユーザ | 組織切替 |
| <p>歯車マーク(設定)→パスワードをクリックします</p> | | | | |
| <p>パスワードの変更</p> | | | | |
| <p>パスワード</p> <input type="text"/> | | | | |
| <p>パスワード(確認用)</p> <input type="text"/> | | | | |
| <p>現在のパスワード</p> <input type="text"/> | | | | |
| <p>パスワードの変更</p> | | | | |
| <p>新パスワードと現在のパスワードを入力しパスワードを変更します</p> | | | | |

ログイン画面へリンクします。

■当システムの登録がないユーザ

→WEB 参照ユーザの利用開始登録をいただきログインをします。

■当システムの登録があるユーザ

→ログインをします。(当システムへログイン中の場合は直接受領請求書画面を表示します)

受領請求書を表示

ホーム
発行する
受け取る
レポート
電子帳簿
API設定
Peppol

受領インボイス

| | | |
|--|--------------------------|--|
| 売手 株式会社 スーパー武藤 (0221:T7423053070604) | 種別 適格請求書 | 請求金額 54,000円 |
| 計上日(納品日) 2024/02/29 | 発行日 2024/02/29 | 担当者名 武藤 清 |
| 支払期日 2024/02/29 | 請求番号 240200133 | 支払方法 パル銀行(9903) 新宿支店(033) 普通 2345678 |

[請求書PDF](#)

請求書

(請求対象期間: 2024/03/31~2024/03/31)

| | |
|------------------|----------------------|
| 株式会社トラベルデータ 御中 | 発行日: 2024/02/29 |
| | 請求番号: 240200133 |
| | 登録番号: T7423053070604 |
| 下記のとおりご請求申し上げます。 | 株式会社 スーパー武藤 武藤 清 |

| | |
|-------------|---------|
| 請求金額 | 54,000円 |
|-------------|---------|

| 名称 | 単価 | 数量 | 金額 | |
|----------|-------|---------|--------|--------|
| お米 10Kg※ | 5,000 | 10 | 50,000 | 税抜 |
| | 8% 対象 | 50,000円 | 消費税 | 4,000円 |

※印は軽減税率対象

支払期日: 2024/02/29

口座情報: パル銀行(9903) 新宿支店(033) 普通 2345678
口座名義: おスーパームト

0221:T7423053070604/PJP000528/WEB/0221:T7423053070605
0fd97d96-c2f3-4db5-83e3-3b5ae9af62b5@bondance1/On the web

買い手

株式会社トラベルデータ (0221:T7423053070605)
武藤 清
muto@traveldata.co.jp

売り手

株式会社 スーパー武藤 (0221:T7423053070604)
武藤 清 03-1234-5678
muto@bondance.digital

メッセージID

Sent: 0fd97d96-c2f3-4db5-83e3-3b5ae9af62b5@bondance1
Received: On the web

経路

C1:0221:T7423053070604/C2:PJP000528/C3:WEB/C4:0221:T7423053070605

3-2. 繰り返し請求

発行済みの請求書にて「繰り返し」ボタンを押下します。

繰り返し設定(発行タームの設定)をおこなうことにより、同一内容の請求書の発行予約をおこないます。

請求書

繰り返し設定

毎月

設定する

該当請求書を選択の上、下記より選択して設定

- ・毎月
- ・隔週
- ・毎週

請求書PDF 請求書XML

請求書

請求書

繰り返し

繰り返し請求一覧

| 次回発行予定日 | 買い手 | 取引金額 | 前回発行日 |
|----------------|-------------|----------|---------------------|
| 2024年03月05日(火) | 株式会社 スーパー武藤 | 110,000円 | 02月05日(月) 240200017 |

3-3. コピー作成

請求書の「コピー作成」を押下すると、同一明細の請求書を作成します。

bondance ホーム 発行する 受け取る レポート 電子帳簿 API設定 Peppol

請求書 繰り返し 取引一覧 仕訳一覧 カスタマー 入金消込

請求書

メール 未入金 未納品 計上登録 入金登録 繰り返し **コピー作成**

請求詳細 取引履歴 仕訳表示

| | | |
|---|-------------------|--|
| 買手 株式会社 スーパー武藤 (0221:T7423053070604) | 種別 運格請求書 | 請求金額 0円 |
| 計上日(納品日) 設定なし | 発行日 2024/02/09 | 担当者名 武藤 清 |
| 作成日時 2024/02/09 11:49 | 請求番号 240200089 | 支払方法 みずほ銀行(0001) 渋谷中央支店(162) 普通 4245918 |

請求書PDF 請求書XML

bondance ホーム 発行する 受け取る レポート 電子帳簿 API設定 Peppol

請求書 繰り返し 取引一覧 仕訳一覧 カスタマー 入金消込

請求書を作成する

買手 **必須** 買手(請求先)の変更可
株式会社 スーパー武藤 (0221:T7423053070604)

メールアドレス **必須** 担当者名 **任意**
huto@bondance.digital 担当者名を入力してください

もっと表示する

決定する

bondance ホーム 発行する 受け取る レポート 電子帳簿 API設定 Peppol

請求書 繰り返し 取引一覧 仕訳一覧 カスタマー 入金消込

請求書を作成する PDF

買手 **必須** 前画面で指定した買手(請求先)
株式会社 スーパー武藤 (0221:T7423053070604)

発行日 **必須** 支払期日 **必須** 請求期間(開始) **任意** 請求期間(終了) **任意**
2024/02/09 2024/02/29 年/月/日 年/月/日

支払方法 計上日(納品日) **任意** 担当者
みずほ銀行(0001) 渋谷中央支店(162) 普通 4245918 年/月/日 武藤 清

品目 **必須** 品目に日付を設定する
業務委託費 [税抜き10%] 100000 0

品目を追加 合計金額 100000

もっと表示する

プレビューする

コピー元と同一明細(品目)

3-4. 発行済請求書の削除

■デジタルインボイス(Peppol)

→不可

■ダウンロードおよび Email 送付請求書

→画面右下の「削除」よりおこないます。

ただし実際に削除とはならず、電子帳簿メニューの無効データとして削除履歴とともに、保管されます。→7-10. 無効書類を検索する

4. 請求書の受領

請求書受領後の操作は以下のとおりです。

1. デジタルインボイス(Peppol)での受領

→本システムに直接登録されるため受領の操作は不要

2. メール添付の PDF ファイルにて受領

→ファイルアップロードによる受領インボイスの登録が必要

3. 郵送等による紙での受領

■仕訳伝票管理をする→本メニューよりインボイス登録または、経費精算登録をおこなう
(電子帳簿メニューにも自動登録されます)

■仕訳伝票管理をしない→本メニューによる登録は不要。電子帳簿メニューにて登録をおこなう→7. 電子帳簿保存

4-1. 受領請求書の検索

メニューの「受け取る」→「受領インボイス」よりおこないます。

| 売り手 | 受領種別 | 支払状況 | 発行/計上日 | 請求番号 | 金額 | 処理日時 |
|------------------------------------|--------|------|------------|-----------|----------|---------------------|
| 株式会社 スーパー武藤 0221:T7423053070604 | XML受領 | 未払い | 2024/02/13 | 240200098 | 7,344円 | 2024/02/13 11:59 |
| 株式会社 スーパー武藤 0221:T7423053070604 | アップロード | 支払完了 | 2024/02/09 | 240200089 | 3,672円 | 2024/02/09 18:04 |
| 株式会社 スーパー武藤 0221:T7423053070604 | アップロード | 支払予定 | 2024/02/08 | 240200071 | 27,000円 | 2024/02/08 18:50 |
| 株式会社 スーパー武藤 0221:T7423053070604 | アップロード | 未払い | 2024/02/01 | 240200062 | 7,344円 | 2024/02/08 18:48 |
| 武藤サイクル 0000:7000019254208 | アップロード | 未払い | 2024/02/13 | 240200026 | 110,000円 | 2024/02/08 18:09 |
| 株式会社トラベルデータ 0221:T7423053070605 | Peppol | 支払完了 | 2024/02/02 | 240200026 | 13,600円 | 2024/02/05 10:59 |

検索条件の説明

■発行日 FROM/TO

「請求書発行日」の範囲を指定して検索

■計上日 FROM/TO

「計上日」の範囲を指定して検索

■請求番号

「請求番号」を指定して検索

■すべての納品状況

「すべての納品状況」、「未納品」、「納品済」より指定して検索

■金額 FROM/TO

「税込み請求合計金額」の範囲を指定して検索

■支払期限 FROM/TO

「支払期限」の範囲を指定して検索

■すべての支払状況

「すべての支払状況」、「未払い」、「支払予定」、「支払完了」を指定して検索

■すべての仕訳科目

「すべての仕訳科目」または、「個別の仕訳科目」を指定して検索

■すべての取引先

「すべての取引先」または、「個別の取引先」を指定して検索

■すべての受領種別※

「すべての受領種別」、「経費精算」、「アップロード」、「登録のみ」、「XML 受領」、「Peppol」を指定して検索

■すべての担当者

「すべての担当者」または、「個別の担当者」を指定して検索

■すべての決済方法

「銀行振込」、「口座振替」、「クレジットカード」、「現金」、「その他」を指定して検索

※受領種別の説明

■経費精算

経費精算として登録した請求書

■アップロード

PDF ファイルをアップロードして登録した請求書

■登録のみ

■XML 受領

売り手(請求元)が当システムより Email 送信した添付の XML ファイルを、受信インボイスとしてアップロードした請求書

■Peppol

売り手(請求元)よりデジタルインボイス(Peppol)にて受信した請求書

4-2. 受領請求書の登録

受領した請求書(インボイス)と社内における経費精算を登録します。
会計ソフトへの仕訳ファイル出力を行う場合に登録をおこないます。

■ デジタルインボイス(Peppol)で受信した場合

当システムには受領インボイスおよび電子帳簿メニューへ自動登録されますので取込作業は不要です。(自社が Peppol 受信対応であることが必須)

bondance
ホーム 発行する **受け取る** レポート 電子帳簿 API設定 Peppol

受領インボイス Peppol-XML 支払予定 仕訳一覧 経費科目 サプライヤー

受領インボイス詳細

Peppol
未払い
未納品
仕入高

計上登録
支払登録
支払予定にする

請求詳細 取引履歴 仕訳表示

| | | |
|-----------------------------------|-------------|---------------------------------|
| 売り手 | 種別 | 請求金額 |
| 株式会社 スーパー武藤 (0221:T7423053070604) | 適格請求書 | 37,800円 |
| 計上日(納品日) | 発行日 | 担当者名 |
| 設定なし | 2024/02/12 | 武藤 清 |
| 支払期日 | 請求番号 | 支払方法 |
| 2024/02/29 | 240200124 | パル銀行(9903) 新宿支店(033) 普通 2345678 |

[請求書PDF](#) [請求書XML](#)

請求書

(請求対象期間: 2024/02/12~2024/02/12)

株式会社トラベルデータ 御中 発行日: 2024/02/12

請求番号: 240200124

登録番号: T7423053070604

下記のとおりご請求申し上げます。 株式会社 スーパー武藤

武藤 清

| | |
|-------------|---------|
| 請求金額 | 37,800円 |
|-------------|---------|

| 名称 | 単価 | 数量 | 金額 | |
|----------|-------|---------|--------|--------|
| お米 10Kg※ | 5,000 | 7 | 35,000 | 税抜 |
| | 8% 対象 | 35,000円 | 消費税 | 2,800円 |

※印は軽減税率対象

支払期日: 2024/02/29

口座情報: パル銀行(9903) 新宿支店(033) 普通 2345678
口座名義: かんたんインボイス

0221:T7423053070604/PJP000528/PJP000528/0221:T7423053070605
98a8acc2-6eaa-4a62-b251-4d2848237a9d@bondance1/b5386208-cf25-4ef1-81e4-0d1fa345db57@bondance1

買い手

株式会社トラベルデータ (0221:T7423053070605)

JP

武藤 清

muto@traveldata.co.jp

売り手

株式会社 スーパー武藤 (0221:T7423053070604)

JP

武藤 清 03-1234-5678

muto@bondance.digital

メッセージID

Sent: 98a8acc2-6eaa-4a62-b251-4d2848237a9d@bondance1

Received: b5386208-cf25-4ef1-81e4-0d1fa345db57@bondance1

経路

C1:0221:T7423053070604/C2:PJP000528/C3:PJP000528/C4:0221:T7423053070605

■送信元が当システムにて発行した請求書を Email 受信した場合

PDF と XML ファイルの 2 種類の請求書を添付メールで受信します。

XML ファイルを当システムへアップロードすることにより、受領インボイスおよび電子帳簿メニューへ自動登録されます。

操作手順

- ① メニューの「受け取る」→「Peppol-XML」を選択
- ② 受信した請求書送付通知メールに添付された XML ファイルを、「ファイルを選択」で指定
- ③ 自動入力された請求内容を確認のうえ、「受領インボイスとして保存」をクリック

②

ホーム
発行する
受け取る
レポート
電子帳簿
API設定
Peppol

受領インボイス
Peppol-XML
支払予定
仕訳一覧
経費科目
サプライヤー

Peppol-XMLファイルアップロード

Peppol XMLファイルをアップロードして保存します。

ファイルを選択
選択されていません

PDF

③
 受領インボイスとして保存

請求書

(請求対象期間：2024/02/01～2024/02/01)

株式会社トラベルデータ 御中

下記のとおりご請求申し上げます。

請求金額 54,000円

| 名称 | 単価 | 数量 | 金額 |
|----------|-------|-------|--------------------|
| お米 10Kg※ | 5,000 | 10 | 50,000 税抜 |
| | | 8% 対象 | 50,000円 消費税 4,000円 |

※印は軽減税率対象

発行日：2024/02/01

請求番号：240200106

登録番号：T7423053070604

株式会社 スーパー武藤
武藤 清

支払期日：2024/02/01

口座情報：パール銀行(9903) 新宿支店(033) 普通 2345678
 口座名義：か)スーパ-トク

請求書_20240201_株式会社 スーパー武藤_54000.xml

買い手

株式会社トラベルデータ (0221:T7423053070605)

JP
武藤 清
muto@traveldata.co.jp

売り手

株式会社 スーパー武藤 (0221:T7423053070604)

JP
武藤 清 03-1234-5678
muto@bondance.digital

- 送信元が当システム以外で発行した請求書を Email 受信、または郵送で受領の場合 受領請求書のアップロードおよび、請求内容の登録が必要

4-2-1. インボイスを登録する

メニューの「受け取る」→「インボイスを登録する」よりおこないます。

| 売り手 | 発行/計上日 | 請求番号 | 金額 | 処理日時 |
|------------------------------------|--------------------------|-----------|---------|---------------------|
| 株式会社 スーパー武藤 0221:T7423053070604 | 2024/02/09 2024/02/09 | 240200089 | 3,672円 | 2024/02/09 18:04 |
| 株式会社 スーパー武藤 0221:T7423053070604 | 2024/02/08 2024/02/08 | 240200071 | 27,000円 | 2024/02/08 18:50 |

受領インボイスの登録

- 売り手 必須**: A dropdown menu with '株式会社 スーパー武藤 (0221:T7423053070604)' selected.
- ファイルを選択してください 任意**: A text input field with the placeholder 'ファイルを選択 選択されていません'.
- 仕訳科目 必須**: A dropdown menu with '仕入高' selected and a checkbox for '簡易インボイス'.
- 計上日(納品日) 任意**: A date input field with '年/月/日' and a calendar icon.
- 支払期日 任意**: A date input field with '年/月/日' and a calendar icon.
- 請求金額 必須**: A text input field with '税込み: 標準税率(10%)' and a link '他の税率を表示'.
- 発行日 任意**: A date input field with '年/月/日' and a calendar icon.
- 請求番号 任意**: A text input field.
- 支払方法**: A dropdown menu with '銀行振込' selected.
- 銀行名 銀行を選択する**: A dropdown menu with 'パール銀行' selected.
- 支店名 支店を選択する**: A dropdown menu with '新宿支店' selected.
- 口座種別**: Radio buttons for '普通' (selected) and '当座'.
- 口座番号 必須**: A text input field with '2345678'.
- 口座名義 必須**: A text input field with 'カスバ-ムク'.

At the bottom of the form is a button labeled '登録する'.

例)免税事業者からの請求書受領登録(簡易インボイス)

bondance
ホーム 発行する **受け取る** レポート 電子帳簿 API設定 Peppol

受領インボイス Peppol-XML 支払予定 仕訳一覧 経費科目 サプライヤー

受領インボイス登録

売り手 必須

武藤サイクル (0000:7000019254208)
▼

ファイルを選択してください **任意** 書類を非表示にする

ファイルを選択
請求書_20240205_武藤サイクル_88000.pdf

☰
1 / 1 - 72% +

1

請求書

株式会社トラベルデータ 御中 発行日: 2024/02/05

請求番号: 24020017

武藤サイクル 武藤 清

下記のとおりご請求申し上げます。

| 請求金額 | | | |
|---------|--------|----|----------------|
| 88,000円 | | | |
| 名称 | 単価 | 数量 | 金額 |
| 電動自転車 | 88,000 | 1 | 88,000 税込 |
| | | | 10% 対象 88,000円 |

支払期日: 2024/02/05
 口座情報: 三菱UFJ銀行(0005) 渋谷支店(135) 普通 1234567
 口座名義: 武藤 清

0000:7000019254208PJF00052845MALL022117423653070605
 4000045-1946-4013-act10:249784699381@bondance1

[書類を非表示にする](#)

仕訳科目 必須

仕入高
▼

簡易インボイス

計上日(納品日) **任意** 2024/02/05 📅

支払期日 **任意** 2024/02/05 📅

請求金額 **必須** 他の税率を表示

税込み: 標準税率(10%) 88000

発行日 **任意** 2024/02/05 📅

請求番号 **任意** 24020017

XE **任意**

支払方法

銀行振込
▼

銀行名 銀行を選択する

三菱UFJ銀行 (0005)

支店名 支店を選択する

渋谷支店 (135)

口座種別

普通 当座

口座番号 **必須**

1234567

口座名義 **必須**

武藤 清

登録する

4-2-2. 経費精算を登録する

メニューの「受け取る」→「経費精算を登録する」よりおこないます。

| 売り手 | 発行/計上日 | 請求番号 | 金額 | 処理日時 |
|------------------------------------|--------------------------|-----------|---------|---------------------|
| 株式会社 スーパー武藤 0221:T7423053070604 | 2024/02/09 2024/02/09 | 240200089 | 3,672円 | 2024/02/09 18:04 |
| 株式会社 スーパー武藤 0221:T7423053070604 | 2024/02/08 2024/02/08 | 240200071 | 27,000円 | 2024/02/08 18:50 |

4-3. 受領請求書の削除

■ デジタルインボイス (Peppol)

→ 不可

■ ダウンロードおよび Email 送付請求書

→ 画面右下の「削除」よりおこないます。

| | | |
|------------------------------------|--|--------------------------|
| 売り手 武藤サイクル (0000:7000019254208) | 種別 簡易インボイス | 請求金額 110,000円 |
| 計上日(納品日) 設定なし | 発行日 設定なし | 担当者名 武藤 清 |
| 支払期日 設定なし | 請求番号 2402000026 | 作成日時 2024/02/08 18:09 |
| | 支払方法 三菱UFJ銀行(0005) 渋谷支店(135) 普通 1234567 | |

Below the table is a PDF viewer showing a preview of the invoice. The PDF content includes:

請求書
株式会社トラベルデータ 製中
発行日: 2024/02/08
請求番号: 240200026
武藤サイクル
武藤 清

下記のとおりご請求申し上げます。

| 名称 | 単価 | 数量 | 金額 |
|-----------|---------|----|-----------------|
| メンテナンスバイク | 110,000 | 1 | 110,000 |
| | | | 10% 対象 110,000円 |

支払期日: 2024/02/29
口座情報: 三菱UFJ銀行(0005) 渋谷支店(135) 普通 1234567
口座名義: 3J41919A

0000:7000019254208:FP00002:ITEM:021:17423053070605
0465d0f1b3748483c-ae8b-4f95c73800c1@bondance.net

At the bottom of the PDF viewer, there is a link to download the PDF: '請求書_20240208_武藤サイクル_110000.pdf'. In the bottom right corner of the application window, there is a red-bordered button labeled '削除' (Delete).

5. 支払登録

支払登録方法は以下の 2 通りあります。

■個別請求書単位で支払登録をする

→5.1 へ

■複数の請求書を選択して支払登録をする

全銀協 XML ファイル(ZEDI)を利用して振込をする

→5.2 へ

5-1. 個別請求書単位で支払登録をする

支払登録をする対象の受領インボイス画面を開き、「支払登録」ボタンを押下します。

支払登録で、支払日、支払方法(自社振込口座)、支払額を確認し、「支払登録する」ボタンを押下して支払登録を完了します。

支払完了後

| | | |
|---|--------------------|-------------------|
| 売手 株式会社 スーパー武藤 (0221:T7423053070604) | 種別 適格請求書 | 請求金額 37,800円 |
| 計上日(納品日) 設定なし | 発行日 2024/02/12 | 担当者名 武藤 清 |
| 作成日時 2024/02/14 02:27 | 支払期日 2024/02/29 | 請求番号 240200124 |
| 支払方法 パル銀行(9903) 新宿支店(033) 普通 2345678 | | |

Buttons for '請求書PDF' and '請求書XML' are visible at the bottom right.

支払の取消

受領インボイスの「取引履歴」を開き、該当する支払登録の「取消」をクリックします。

| 処理日時 | 取引内容 | 取引日 | 取引金額 | 担当者 | 操作 |
|--------------|---------|--------|---------|------|----|
| 02月14日 09:56 | 支払登録 | 02月14日 | 37,800円 | 武藤 清 | 取消 |
| 02月14日 02:27 | インボイス受領 | 02月12日 | 37,800円 | 武藤 清 | |

The '取消' button in the first row is highlighted with a red box. A red arrow points from this button to the next screenshot.

| 処理日時 | 取引内容 | 取引日 | 取引金額 | 担当者 | 履歴 |
|--------------|---------|--------|---------|------|------------|
| 02月14日 09:56 | 支払登録 | 02月14日 | 37,800円 | 武藤 清 | 取消済 [武藤 清] |
| 02月14日 02:27 | インボイス受領 | 02月12日 | 37,800円 | 武藤 清 | |

A blue callout box '未払いに戻る' (Return to Unpaid) points to the '未払い' status. Another blue callout box '取消担当者の履歴' (History of Cancellation Responsible Person) points to the '取消済 [武藤 清]' entry in the table.

5-2. 複数の請求書を選択して支払登録をする

下記の支払予定一覧に登録をした複数の請求書に対する支払登録となります。

5-2-1. 支払予定の登録

納品確認等、支払予定時期になりましたら該当の受領インボイスの詳細画面より、「支払予定にする」ボタンを押下すると支払予定一覧に登録されます。

支払予定登録前

受領インボイス Peppol-XML 支払予定 仕訳一覧 経費科目 サプライヤー

受領インボイス詳細

★ アップロード **未払い** 納品済 仕入高 **支払予定にする** 編集

請求詳細 取引履歴 仕訳表示

| | | |
|-----------------------------------|------------------------------------|------------------|
| 売り手 | 種別 | 請求金額 |
| 株式会社 スーパー武藤 (0221:T7423053070604) | 適格請求書 | 27,000円 |
| 計上日(納品日) | 発行日 | 担当者名 |
| 2024/02/08 | 2024/02/08 | 武藤 清 |
| 支払期日 | 請求番号 | 作成日時 |
| 2024/02/29 | 240200071 | 2024/02/08 18:50 |
| | 支払方法 | |
| | ボンダンス銀行(9901) 渋谷支店(011) 普通 3456789 | |

支払予定登録後

受領インボイス Peppol-XML 支払予定 仕訳一覧 経費科目 サプライヤー

受領インボイス詳細

★ アップロード **支払予定** 納品済 仕入高 **支払予定を取消**

請求詳細 取引履歴 仕訳表示

未払いから支払予定に変わります

取消すと支払予定登録前の状態に戻ります

| | | |
|-----------------------------------|------------------------------------|------------------|
| 売り手 | 種別 | 請求金額 |
| 株式会社 スーパー武藤 (0221:T7423053070604) | 適格請求書 | 27,000円 |
| 計上日(納品日) | 発行日 | 担当者名 |
| 2024/02/08 | 2024/02/08 | 武藤 清 |
| 支払期日 | 請求番号 | 作成日時 |
| 2024/02/29 | 240200071 | 2024/02/08 18:50 |
| | 支払方法 | |
| | ボンダンス銀行(9901) 渋谷支店(011) 普通 3456789 | |

5-2-2. 支払予定一覧

メニューの「受け取る」→支払予定をクリックします。

bondance ホーム 発行する **受け取る** レポート 電子帳簿 API設定 Peppol

受領インボイス Peppol-XML **支払予定** 仕訳一覧 経費科目 サプライヤー

支払予定一覧

支払データ出力履歴

支払合計金額 232,344円 振込日 2024/02/12 出金口座 みずほ銀行(0001) 渋谷中央支店(162) 普通 4245918

PDF CSV 全額協XML

| 選択 | 売り手 | 金額 | 件数 | 手数料 | 口座情報 |
|-------------------------------------|------------------------------------|----------|----|-------|---|
| <input type="checkbox"/> | 0000:7000019254208 武藤サイクル | 198,000円 | 2 | 依頼人負担 | 三菱UFJ銀行(0005) 渋谷支店(135) 普通 1234567 武藤サイクル |
| <input checked="" type="checkbox"/> | 0221:T7423053070604 株式会社 スーパー武藤 | 34,344円 | 2 | 依頼人負担 | ボンダンス銀行(9901) 渋谷支店(011) 普通 3456789 カスバ-ムトウ |

売り手(請求元)別の支払予定一覧より、さらに請求書別の詳細を確認

bondance ホーム 発行する **受け取る** レポート 電子帳簿 API設定 Peppol

受領インボイス Peppol-XML **支払予定** 仕訳一覧 経費科目 サプライヤー

支払予定インボイス

口座情報 支払合計金額 34,344円 件数 2

| 発行日 | 期限 | 売り手 | 請求番号 | 金額 |
|------------|--------|-------------|-----------|---------|
| 2024/02/01 | 02月29日 | 株式会社 スーパー武藤 | 240200062 | 7,344円 |
| 2024/02/08 | 02月29日 | 株式会社 スーパー武藤 | 240200071 | 27,000円 |

該当の請求書をクリックで請求書画面を表示

bondance ホーム 発行する **受け取る** レポート 電子帳簿 API設定 Peppol

受領インボイス Peppol-XML 支払予定 仕訳一覧 経費科目 サプライヤー

受領インボイス詳細

アップロード 支払予定 納品済 仕入高 支払予定を取消 編集

請求詳細 取引履歴 仕訳表示

| | | |
|--|-------------------|--|
| 売り手 株式会社 スーパー武藤 (0221:T7423053070604) | 種別 速付請求書 | 請求金額 7,344円 |
| 計上日(納品日) 2024/02/01 | 発行日 2024/02/01 | 担当者名 武藤 清 |
| 支払期日 2024/02/29 | 請求番号 240200062 | 支払方法 ボンダンス銀行(9901) 渋谷支店(011) 普通 3456789 |
| 作成日時 2024/02/08 18:48 | | |

請求書 20240201 株式会社 スーパー武藤

請求書
発行日: 2024/02/01
請求番号: 240200062
登録番号: T7423053070604
株式会社 スーパー武藤 武藤 清

請求金額 7,344円

| 名称 | 単価 | 数量 | 金額 |
|------|-----|----|-------|
| 消費税A | 680 | 10 | 6,800 |

5-2-3. 支払予定一覧からの支払登録

支払予定一覧

支払合計金額 144,344円 振込日 2024/02/13 出金口座 みずほ銀行(0001) 渋谷中央支店(162) 普通 4245918

PDF CSV 全銀協XML

| 選択 | 売り手 | 金額 | 件数 | 手数料 | 口座情報 |
|-------------------------------------|------------------------------------|----------|----|-------|--------------------|
| <input checked="" type="checkbox"/> | 0000:7000019254208 武藤サイクル | 110,000円 | 1 | 依頼人負担 | 三菱UFJ銀行 武藤サイクル |
| <input checked="" type="checkbox"/> | 0221:T7423053070604 株式会社 スーパー武藤 | 34,344円 | 2 | 依頼人負担 | ボンダンス銀行 かすパーマトリ |

対象の請求書をチェックのうえ、出力したいファイルフォーマットのボタンを押下します

上記ファイル出力が、本システム上の支払登録(支払完了)となります。

項目説明

■支払合計金額

支払予定一覧の合計金額を表示します。

■振込日

振込日を指定します。

■出金口座

自社のデフォルト振込口座を表示します。複数口座登録がある場合は選択します。

いずれかのファイルを出力した時点で当システムの支払状況は、支払予定→支払完了となります。**(入金済の設定)**

ファイル出力後の表示画面

支払予定一覧

対象のインボイスを入金済に設定しました。
出力結果は支払データ出力履歴から再出力できます。

■ PDF ファイル出力例

■ CSV 出力例

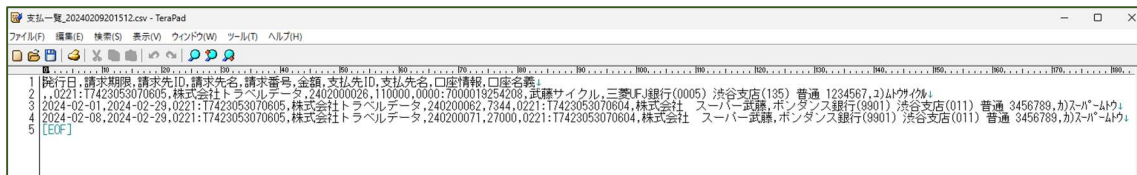

■ 全銀協 XML(DI-ZEDI)ファイル出力例

5-2-4. 入金済の取消

1. 支払予定→「支払データ出力履歴」をクリックします。

2. 支払いデータ出力履歴に表示された請求書のうち、取消をおこなう行をクリックします。

| 振込日 | 処理日時 | 担当者 | フォーマット | インボイス | 合計金額 |
|------------|------------------|------|--------|-------|----------|
| 2024/02/13 | 2024/02/09 19:23 | 武藤 清 | PDF | 2 | 144,344円 |
| 2024/02/13 | 2024/02/09 18:50 | 武藤 清 | PDF | 1 | 13,600円 |

3. 履歴詳細で内容を確認し、取消ボタンをクリックします。

| 買い手 | 振込日 | 処理日時 | 支払合計金額 | 担当者 |
|-------------|------------|------------------|----------|------|
| 株式会社トラベルデータ | 2024/02/13 | 2024/02/09 19:23 | 144,344円 | 武藤 清 |

Buttons: Download, 取消

| 売り手 | 金額 | 件数 | 口座情報 |
|------------------------------------|----------|----|---|
| 0000:7000019254208 武藤サイクル | 110,000円 | 1 | 三菱UFJ銀行(0005) 渋谷支店(135) 普通 1234567 カ)ムトウサイクル |
| 0221:T7423053070604 株式会社 スーパー武藤 | 34,344円 | 2 | ボンダンス銀行(9901) 渋谷支店(011) 普通 3456789 カ)スーパ-ムトウ |

4. 表示されたダイアログ画面で OK をクリックすると、該当請求書が支払い予定一覧に戻ります。

[ホーム](#)
[発行する](#)
[受け取る](#)
[レポート](#)
[電子帳簿](#)
[API設定](#)
[Peppol](#)

[受領インボイス](#)
[Peppol-XML](#)
[支払予定](#)
[仕訳一覧](#)
[経費科目](#)
[サプライヤー](#)

支払予定一覧

[支払データ出力履歴](#)

支払合計金額 144,344円
 振込日
 出金口座

| 選択 | 売り手 | 金額 | 件数 | 手数料 | 口座情報 |
|--------------------------|------------------------------------|----------|----|-------|--|
| <input type="checkbox"/> | 0000:7000019254208 武藤サイクル | 110,000円 | 1 | 依頼人負担 | 三菱UFJ銀行(0005) 渋谷支店(135) 普通 1234567 エムトウサイクル |
| <input type="checkbox"/> | 0221:T7423053070604 株式会社 スーパー武藤 | 34,344円 | 2 | 依頼人負担 | ボンダンス銀行(9901) 渋谷支店(011) 普通 3456789 カスパーエムトウ |

5-2-5. 全銀協 XML ファイル(ZEDI)を利用した振込

当システムの支払予定一覧より出力した「全銀協 XML ファイル」を利用してご利用の法人ネットバンクよりお振り込みする方法です。

(ご契約銀行様との総合振込口座および法人インターネットバンキング利用契約が別途必要となります)

例)当システムより、全銀協 XML ファイルを出力して、 買い手の口座(ボンダンス銀行※)から売り手の口座(パール銀行※)へ 2024/2/13 に振込をする場合

※仕組みを説明するための、架空の銀行および疑似ネットバンク画面(次ページ)になります。実際はユーザ様のご契約されている法人ネットバンク画面からの操作になりますのであらかじめご了承ください。

操作手順

- ① 支払予定一覧で振込日、出金口座を確認のうえ、振込手続きをする売り手を選択し、「全銀協 XML」ボタンを押下する
- ② PC のダウンロードフォルダに XML ファイルが作成される
- ③ 出金口座の法人ネットバンク画面へログインし、②の XML ファイルを利用して振込手続きをおこなう
- ④ 取引一覧画面より振込結果を確認する

bondance ホーム 発行する 受け取る レポート 電子帳簿 API設定 Peppol

受領インボイス Peppol-XML 支払予定 仕訳一覧 経費科目 サプライヤー

支払予定一覧 支払データ出力履歴

支払合計金額 154,440円

振込日 2024/02/13 出金口座 ボンダンス銀行(9901) 渋谷支店(011) 普通 1234567

PDF CSV 全銀協XML

| 選択 | 売り手 | 金額 | 件数 | 手数料 | 口座情報 |
|-------------------------------------|------------------------------------|----------|----|-------|--|
| <input type="checkbox"/> | 0221:T7423053070604 株式会社 スーパー武藤 | 27,000円 | 1 | 依頼人負担 | ボンダンス銀行(9901) 渋谷支店(011) 普通 3456789 カスパー-ムトウ |
| <input checked="" type="checkbox"/> | 0221:T7423053070604 株式会社 スーパー武藤 | 127,440円 | 2 | 依頼人負担 | パール銀行(9903) 新宿支店(033) 普通 2345678 カスパー-ムトウ |

①

売り手別、支払口座別に請求書がまとめられる

最近のダウンロード履歴

ボンダンス銀行_総合振込依頼明細_20240213235002.xml ②
2,620 B • 8 分前

③法人ネットバンク ファイル振込画面(※)

ファイル名:②で出力したファイル

ファイル形式:「XML 形式」

を選択して進み、ファイル内容(振込内容)を確認し、手続きを完了します。

④法人ネットバンク 取引一覧画面(※)

※仕組みを説明するための、架空の銀行および疑似ネットバンク画面になります。

実際はユーザ様をご契約されている法人ネットバンク画面からの操作になりますのであらかじめご了承ください。

6. 入金登録

入金登録方法は以下の 2 通りあります。

■個別請求書単位で支払登録をする

→6.1 へ

■ネットバンク画面よりダウンロードしたファイルを利用して入金登録をする

全銀協 XML ファイル(ZEDI)を利用して振込をする

→6.2 へ

6-1. 個別請求書単位で入金登録をする

入金登録をする対象の請求書画面を開き、「入金登録」ボタンを押下します。

入金登録で、入金日、支払方法(自社振込口座)、入金額を確認し、「入金登録する」ボタンを押下して入金登録を完了します。

入金完了後

請求書

Peppol **入金完了** 納品済

請求詳細 取引履歴 仕訳表示

| | | |
|-----------------------------------|------------------------------------|------------------|
| 買手 | 種別 | 請求金額 |
| 株式会社 スーパー武藤 (0221:T7423053070604) | 適格請求書 | 110,000円 |
| 計上日(納品日) | 発行日 | 担当者名 |
| 2024/02/16 | 2024/02/16 | 武藤 清 |
| 支払期日 | 請求番号 | 作成日時 |
| 2024/02/29 | 240200169 | 2024/02/16 21:21 |
| | 支払方法 | |
| | みずほ銀行(0001) 渋谷中央支店(162) 普通 4245918 | |

請求書PDF 請求書XML

入金の取消

請求書の「取引履歴」を開き、該当する支払登録の「取消」をクリックします。

請求書

Peppol 入金完了 納品済

請求詳細 **取引履歴** 仕訳表示

| 処理日時 | 取引内容 | 取引日 | 取引金額 | 担当者 | |
|--------------|----------------|--------|----------|------|-----------|
| 02月18日 19:16 | 入金登録 | 02月19日 | 110,000円 | 武藤 清 | 取消 |
| 02月18日 18:55 | 納品登録 | 02月16日 | 110,000円 | 武藤 清 | |
| 02月16日 21:21 | 請求書送信 [Peppol] | 02月16日 | 110,000円 | 武藤 清 | |
| 02月16日 21:21 | 請求情報作成 | 02月16日 | 110,000円 | 武藤 清 | |

請求書

Peppol **未入金** 納品済

請求詳細 取引履歴 仕訳表示

| 処理日時 | 取引内容 | 取引日 | 取引金額 | 担当者 | |
|--------------|----------------|--------|----------|------|------------|
| 02月18日 19:16 | 入金登録 | 02月19日 | 110,000円 | 武藤 清 | 取消済 [武藤 清] |
| 02月18日 18:55 | 納品登録 | 02月16日 | 110,000円 | 武藤 清 | 取消 |
| 02月16日 21:21 | 請求書送信 [Peppol] | 02月16日 | 110,000円 | 武藤 清 | |
| 02月16日 21:21 | 請求情報作成 | 02月16日 | 110,000円 | 武藤 清 | |

6-2. 法人ネットバンク画面より取得した XML ファイルを利用して入金登録をする

買い手(請求先)より振込された入金ファイルデータを法人ネットバンク画面よりダウンロードし、当システムにインポートします。

(ご契約銀行様との総合振込口座および法人インターネットバンキング利用契約が別途必要となります)

例)法人ネットバンク 入出金明細画面※

| 番号 | 勘定日 (起算日) | 出金金額 (円) | 入金金額 (円) | 残高 (円) | 取引区分 | 金融機関名 支店名 | 摘要 |
|----|----------------------------|----------|----------|-----------|------|-----------------|----|
| 67 | 2024-02-21 (2024-02-21) | | 440,000 | 5,963,410 | 入金 | パール銀行 新宿支店 | |
| 70 | 2024-02-19 (2024-02-21) | | 220,000 | 6,183,410 | 入金 | ボンダンス銀行 渋谷支店 | |

※仕組みを説明するための、架空の銀行および疑似ネットバンク画面になります。

実際はユーザ様のご契約されている法人ネットバンク画面からの操作になりますのであらかじめご了承ください。

■全銀協 XML ダウンロード

当システムへファイルアップロードする際、該当請求書への自動消込が可能

ただし、**買い手(請求先)が全銀協 XML(DI-ZEDI※)によるお振込の場合に限ります。**

従来の ZEDI による該当請求書への視認による消込対応が必要

※業界横断的な金融 EDI 情報標準として、デジタルインボイス標準仕様(JP PINT/JP BIS)に対応したフォーマット

該当の XML ファイルが DI-ZEDI か、従来の ZEDI であるかは当システムへアップロード後に確認ができます。→6-2-2. 入金消込対象の確認

■全銀協 XML(DI-ZEDI)ファイル出力例

```
This XML file does not appear to have any style information associated with it. The document tree is shown below.
<?xml version="1.0" encoding="UTF-8" ?>
<Invoice xmlns:cac="urn:oasis:names:specification:ubl:schema:xsd:CommonAggregateComponents-2"
xmlns:cbc="urn:oasis:names:specification:ubl:schema:xsd:CommonBasicComponents-2" xmlns:cctd="urn:un:uncefact:documentation:2"
xmlns:ext="urn:oasis:names:specification:ubl:schema:xsd:CommonExtensionComponents-2" xmlns:qdt="urn:oasis:names:specification:ubl:schema:xsd:QualifiedDatatypes-2"
xmlns:udt="urn:un:uncefact:data:specification:UnqualifiedDatatypesSchemaModule-2" xmlns="urn:oasis:names:specification:ubl:schema:xsd:Invoice-2"
xmlns:schema-instance="http://www.w3.org/2001/XMLSchema-instance" ?>
  <cbc:CustomizationID>urn:peppol:print:billing-1@pe-1</cbc:CustomizationID>
  <cbc:ProfileID>urn:peppol:bis:billing</cbc:ProfileID>
  <cbc:ID>240200187</cbc:ID>
  <cbc:IssueDate>2024-02-19</cbc:IssueDate>
  <cbc:DueDate>2024-02-28</cbc:DueDate>
  <cbc:InvoiceTypeCode>380</cbc:InvoiceTypeCode>
  <cbc:Note>テスト備考</cbc:Note>
  <cbc:DocumentCurrencyCode>JPY</cbc:DocumentCurrencyCode>
  <cac:AccountingSupplierParty>
    <cac:Party>
      <cbc:EndpointID schemaID="0221" T7423053070605</cbc:EndpointID>
      <cbc:PostalAddress>
        <cbc:Country>
          <cbc:IdentificationCode>JP</cbc:IdentificationCode>
          </cbc:Country>
        </cbc:PostalAddress>
      </cac:Party>
    </cac:AccountingSupplierParty>
  </Invoice>
```

6-2-1. 全銀協 XML ファイル(ZEDI)を利用した入金消込 メニューの「発行する」→入金消込をクリックします。

bondance ホーム **発行する** 受け取る レポート 電子帳簿 API設定 Peppol

請求書 繰り返し 取引一覧 仕訳一覧 カスタマー **入金消込**

請求書一覧 請求書を作成する

検索項目を表示

| 買い手 | 発行/計上日 | 請求番号 | 金額 | 作成日時 |
|------------------------------------|------------|-----------|----------|---------------------|
| 武藤サイクル 0000:7000019254208 | 2024/02/21 | 240200231 | 220,000円 | 2024/02/21 11:01 |
| 株式会社 スーパー武藤 0221:T7423053070604 | 2024/02/21 | 240200222 | 385,000円 | 2024/02/21 10:51 |
| 株式会社 スーパー武藤 0221:T7423053070604 | 2024/02/21 | 240200213 | 55,000円 | 2024/02/21 10:50 |
| 株式会社 スーパー武藤 0221:T7423053070604 | 2024/02/20 | 240200204 | 55,000円 | 2024/02/20 |
| 株式会社 スーパー武藤 0221:T7423053070604 | 2024/02/19 | 240200196 | | 2024/02/19 10:20 |

今回の取消対象請求書 (3件)

bondance ホーム **発行する** 受け取る レポート 電子帳簿 API設定 Peppol

請求書 繰り返し 取引一覧 仕訳一覧 カスタマー **入金消込**

入金消込対象一覧

ポンダンス銀行(9901) 渋谷支店(011) 普通 1234567

ファイルアップロード 入金登録 アップロード履歴 入金消込履歴

処理対象の振込入金データはありません。

対象銀行口座を確認のうえファイルアップロードボタンをクリックします。

bondance® ホーム **発行する** 受け取る レポート 電子帳簿 API設定 Peppol

請求書 繰り返し 取引一覧 仕訳一覧 カスタマー **入金消込**

全銀協ファイルアップロード

振込入金通知結果または入出金取引明細結果ファイルを選択してください。

ファイルを選択 入出金明細_20240221111150.xml

アップロードする

ネットバンクより取得した入出金明細(全銀協 XML ファイル)を選択してアップロードする

bondance® ホーム **発行する** 受け取る レポート 電子帳簿 API設定 Peppol

請求書 繰り返し 取引一覧 仕訳一覧 カスタマー **入金消込**

全銀協ファイルアップロード

振込入金通知結果または入出金取引明細結果ファイルを選択してください。

ファイルを選択 選択されていません

入金明細を保存しました。

| 読込明細数 | 入金明細数 | 新規対象件数 | 重複読込件数 |
|-------|-------|--------|--------|
| 2 | 2 | 2 | 0 |

ファイル名
入出金明細_20240221111150.xml

ファイルアップロード後、入金明細保存件数の確認をします。
この時点ではまだ、入金消込処理が完了していません。

6-2-2. 入金消込対象の確認

bondance ホーム 発行する 受け取る レポート 電子帳簿 API設定 Peppol

請求書 繰り返し 取引一覧 仕訳一覧 カスタマー **入金消込**

入金消込対象一覧

ボンダンス銀行(9901) 渋谷支店(011) 普通 1234567

ファイルアップロード 入金登録 アップロード履歴 入金消込履歴

| 勘定日 | 入金額 | 銀行名 | 摘要 | 区分/EDI情報 | 件数 | アップロード日時 |
|------------------|----------|--------------|-----------|--------------|----|---------------------|
| 2024/02/21 振込 | 440,000円 | パール シンジク | カ)スパームトウ | DI-ZEDI - | 2 | 2024/02/21 11:30 |
| 2024/02/19 振込 | 220,000円 | ボンダンス シバヤ | コ)ムトウサイクル | XML - | 0 | 2024/02/21 11:30 |

再度、「入金消込」をクリックし、自社振込先銀行口座の入金消込対象を確認します。
取引先の振込銀行口座別の一覧が表示されるので、消込対象の行をクリックして進みます。
区分(DI-ZEDI/XML)により消込方法が異なります。

項目名の説明

■勘定日

口座名義人からの支払日

■入金額

同一口座名義人からの入金総額

■銀行名

口座名義人の銀行名と支店名

■摘要

口座名義人

■区分/EDI 情報

DI-ZEDI : DI-ZEDI でのファイルアップロード

XML : DI-ZEDI 以外のファイルアップロード

■件数

同一口座名義人からの振込件数

■アップロード日時

ファイルをアップロードした日時

6-2-3. 入金消込の実行

区分により入金消込方法が異なります。

6-2-3-1. 区分が「DI-ZEDI」の場合

bondance ホーム 発行する 受け取る レポート 電子帳簿 API設定 Peppol

請求書 繰り返し 取引一覧 仕訳一覧 カスタマー **入金消込**

消込請求書一覧

入金口座 | ファイル名
 ボンダンス銀行(9901) 渋谷支店(011) 普通 1234567 | 入出金明細_20240221111150.xml

| 勘定日 | 入金額 | 銀行名 | 摘要 | 区分/EDI情報 | 未消込額 | 件数 |
|------------|----------|--------------|-----------|----------|------|----|
| 2024/02/21 | 440,000円 | パール シンジユク | カ)ス-パ-ムトウ | DI-ZEDI | 0円 | 2 |

請求番号 | 発行日 | 請求金額 | 未入金 | 消込金額 | 買い手

| | | | | | |
|-----------|------------|----------|----------|----------|-------------|
| 240200213 | 2024/02/21 | 55,000円 | 55,000円 | 55,000円 | 株式会社 ス-パ-武藤 |
| 240200222 | 2024/02/21 | 385,000円 | 385,000円 | 385,000円 | 株式会社 ス-パ-武藤 |

消込完了に設定する

bondance ホーム 発行する 受け取る レポート 帳簿 API設定 Peppol

請求書 繰り返し 取引一覧 仕訳一覧 カスタマー **入金消込**

消込請求書一覧

入金口座 | ファイル名
 ボンダンス銀行(9901) 渋谷支店(011) 普通 1234567 | 入出金明細_20240221111150.xml

| 勘定日 | 入金額 | 銀行名 | 摘要 | 区分/EDI情報 | 外担担当者 | 件数 |
|------------|----------|--------------|-----------|----------|-------|----|
| 2024/02/21 | 440,000円 | パール シンジユク | カ)ス-パ-ムトウ | DI-ZEDI | 武藤 | 2 |

請求書の詳細確認

入金消込を完了しました。(2024/02/21 14:44)

| 請求番号 | 発行日 | 請求金額 | 未入金 | 消込金額 | 買い手 |
|-----------|------------|----------|----------|----------|-------------|
| 240200213 | 2024/02/21 | 55,000円 | 55,000円 | 55,000円 | 株式会社 ス-パ-武藤 |
| 240200222 | 2024/02/21 | 385,000円 | 385,000円 | 385,000円 | 株式会社 ス-パ-武藤 |

入金消込の取消 入金消込を取消す

入金情報と請求情報が一致しているため、「消込完了に設定する」ボタンをクリックのうえ、入金消込が完了します。

請求詳細

bondance ホーム 発行する 受け取る レポート 電子帳簿 API設定 Peppol

請求書 繰り返し 取引一覧 仕訳一覧 カスタマー 入金消込

請求書

Peppol **入金完了** 納品済 繰り返し コピー作成

請求詳細 取引履歴 仕訳表示

| | | |
|-----------------------------------|------------------------------------|-----------|
| 買手 | 種別 | 請求金額 |
| 株式会社 スーパー武藤 (0221:T7423053070604) | 適格請求書 | 55,000円 |
| 計上日(納品日) | 発行日 | 担当者名 |
| 2024/02/01 | 2024/02/21 | 武藤 清 |
| 作成日時 | 支払期日 | 請求番号 |
| 2024/02/21 10:50 | 2024/02/29 | 240200213 |
| 支払方法 | ボソダンス銀行(9901) 渋谷支店(011) 普通 1234567 | |

請求書PDF 請求書XML

取引履歴

bondance ホーム 発行する 受け取る レポート 電子帳簿 API設定 Peppol

請求書 繰り返し 取引一覧 仕訳一覧 カスタマー 入金消込

請求書

Peppol **入金完了** 納品済 繰り返し コピー作成

請求詳細 **取引履歴** 仕訳表示

| 処理日時 | 取引内容 | 取引日 | 取引金額 | 担当者 |
|--------------|----------------|--------|---------|---------|
| 02月21日 14:44 | 入金消込処理 | 02月21日 | 55,000円 | 武藤 清 |
| 02月21日 10:50 | 納品登録 | 02月01日 | 55,000円 | 武藤 清 取消 |
| 02月21日 10:50 | 請求書送信 [Peppol] | 02月21日 | 55,000円 | 武藤 清 |
| 02月21日 10:50 | 請求情報作成 | 02月21日 | 55,000円 | 武藤 清 |

6-2-3-2. 区分が「XML」の場合

bondance ホーム 発行する 受け取る レポート 電子帳簿 API設定 Peppol

請求書 繰り返し 取引一覧 仕訳一覧 カスタマー **入金消込**

消込請求書一覧

入金口座 | ファイル名
 ボンダンス銀行(9901) 渋谷支店(011) 普通 1234567 | 入出金明細_20240221111150.xml

| 勘定日 | 入金額 | 銀行名 | 摘要 | 区分/EDI情報 | 未消込額 | 件数 |
|------------|----------|--------------|----------|----------|----------|----|
| 2024/02/19 | 220,000円 | ボンダンス シブヤ | コムトウサイクル | XML | 220,000円 | 0 |

請求書を選択 消込対象外にする

bondance ホーム 発行する 受け取る レポート 帳簿 API設定 Peppol

請求書 繰り返し 取引一覧 仕訳一覧 カスタマー **入金消込**

Title

すべての取引先 220000.0 220000.0 検索 クリア

| 勘定日 | 入金額 | 銀行名 | 摘要 | 区分/EDI情報 |
|------------|----------|--------------|----------|----------|
| 2024/02/19 | 220,000円 | ボンダンス シブヤ | コムトウサイクル | XML |

| 発行日 | 買い手 | ID/登録番号 | 金額 | |
|-------------------------------------|------------|---------------|-----------|----------|
| <input checked="" type="checkbox"/> | 2024/02/21 | 武藤サイクル | 240200231 | 220,000円 |
| <input type="checkbox"/> | 2024/02/21 | 株式会社 A B C 貿易 | 240200249 | 220,000円 |
| <input type="checkbox"/> | 2024/02/21 | 武藤サイクル | 240200311 | 220,000円 |

設定する 戻る

DI-ZEDI の場合と異なり、入金額に対して消込みをおこなう請求書の割り当てが必要です。複数の対象がある場合は取引先の絞込み検索や、個々の請求書詳細内容を確認のうえ、入金消込対象のものすべてをチェックし、「設定する」ボタンをクリックします。

かんたんインボイス bondance

bondance ホーム 発行する 受け取る レポート 電子帳簿 API設定 Peppol

請求書 繰り返し 取引一覧 仕訳一覧 カスタマー **入金消込**

消込請求書一覧

入金口座 | ファイル名
ボンダンス銀行(9901) 渋谷支店(011) 普通 1234567 | 入出金明細_20240221111150.xml

| 勘定日 | 入金額 | 銀行名 | 摘要 | 区分/EDI情報 | 未消込額 | 件数 |
|------------|----------|--------------|----------|----------|------|----|
| 2024/02/19 | 220,000円 | ボンダンス シブヤ | コムトウサイクル | XML | 0円 | 1 |

| 請求番号 | 発行日 | 請求金額 | 未入金 | 消込金額 | 買い手 |
|-----------|------------|----------|----------|----------|--------|
| 240200231 | 2024/02/21 | 220,000円 | 220,000円 | 220,000円 | 武藤サイクル |

消込完了に設定する

消込対象から除外する場合にクリック

bondance ホーム 発行する 受け取る レポート 帳簿 API設定 Peppol

請求書 繰り返し 取引一覧 仕訳一覧 カスタマー **入金消込**

消込請求書一覧

入金口座 | ファイル名
ボンダンス銀行(9901) 渋谷支店(011) 普通 1234567 | 入出金明細_20240221111150.xml

| 勘定日 | 入金額 | 銀行名 | 摘要 | 区分/EDI情報 | 担当者 | 件数 |
|------------|----------|--------------|----------|----------|-----|----|
| 2024/02/19 | 220,000円 | ボンダンス シブヤ | コムトウサイクル | XML | 武藤青 | 1 |

入金消込を完了しました。(2024/02/21 15:54)

| 請求番号 | 発行日 | 請求金額 | 未入金 | 消込金額 | 買い手 |
|-----------|------------|----------|----------|----------|--------|
| 240200231 | 2024/02/21 | 220,000円 | 220,000円 | 220,000円 | 武藤サイクル |

請求書の詳細確認

入金消込の取消 入金消込を取消す

消込対象の請求書を確認し、「消込完了に設定する」ボタンをクリックのうえ、入金消込が完了します。

請求詳細

bondance ホーム 発行する 受け取る レポート 電子帳簿 API設定 Peppol

請求書 繰り返し 取引一覧 仕訳一覧 カスタマー 入金消込

請求書

未入金→入金完了へ

★ Eメール **入金完了** 納品済 繰り返し コピー作成

請求詳細 取引履歴 仕訳表示

| | | |
|--|--------------------|-------------------|
| 買手 武藤サイクル (0000:7000019254208) | 種別 適格請求書 | 請求金額 220,000円 |
| 計上日(納品日) 2024/02/21 | 発行日 2024/02/21 | 担当者名 武藤 清 |
| 作成日時 2024/02/21 11:01 | 支払期日 2024/02/29 | 請求番号 240200231 |
| 支払方法 ボンダンス銀行(9901) 渋谷支店(011) 普通 1234567 | | |

請求書PDF 請求書XML

取引履歴

bondance ホーム 発行する 受け取る レポート 電子帳簿 API設定 Peppol

請求書 繰り返し 取引一覧 仕訳一覧 カスタマー 入金消込

請求書

★ Eメール **入金完了** 納品済 繰り返し コピー作成

請求詳細 **取引履歴** 仕訳表示

入金消込の履歴

| 処理日時 | 取引内容 | 取引日 | 取引金額 | 担当者 |
|--------------|--------|--------|----------|---------|
| 02月21日 15:54 | 入金消込処理 | 02月19日 | 220,000円 | 武藤 清 |
| 02月21日 11:02 | 納品登録 | 02月21日 | 220,000円 | 武藤 清 取消 |
| 02月21日 11:01 | 請求書発行 | 02月21日 | 220,000円 | 武藤 清 |
| 02月21日 11:01 | 請求情報作成 | 02月21日 | 220,000円 | 武藤 清 |

7. 電子帳簿保存

7-1. 電子帳簿をアップロードする

当システム外で発行、受領した請求書等の電子帳簿ファイルをアップロードし、取引情報を登録して保存します。

■確認■

当システム間において発行および、あらかじめ受領登録済みの請求書については自動取込されているため、この電子帳簿メニューでの以下アップロード作業は不要です。

メニューより【電子帳簿】→【アップロード】を選択

- ①(必須)取引先を選択する
(プルダウンより取引先の登録方法を選択する)
- ②(必須)該当の電子帳簿ファイルを選択する
(「ファイルを選択」をクリックし、アップロードするファイルを選択する)
- ③(必須)受領・発行を選択する
- ④(必須)取引日を指定する
(例:請求書の場合:請求年月日、見積書の場合:見積年月日)
- ⑤(必須)書類種別を選択する
(領収書、請求書、納品書、発注書、見積書、その他書類から選択)
- ⑥(必須)金額を入力する
(税込みの合計金額で入力)
- ⑦(任意)発行日を指定する
→発行日を登録すると、検索時の検索条件となります。

⑧(任意)取引番号を入力する

→請求書番号等を登録すると、検索時の検索条件となります。

⑨アップロードボタンより電子帳簿を登録します。

7-1-1. 取引先を選択する

登録方法の詳細につきましては、

1. 共通操作→1-1. 自社および取引先の登録について をご参照ください。

7-1-2. 選択したファイルを表示する

→プレビューを表示しながら請求日、請求番号、金額の入力が可能です。

bondance® ホーム 発行する 受け取る レポート **電子帳簿** API設定 Peppol 管理

アップロード **すべて** 領収書 請求書 納品書 発注書 見積書 その他書類 無効書類

電子帳簿アップロード

取引先 **必須**
株式会社トラベルデータ (0221:T2011001016148)

ファイルを選択してください **必須** 選択した書類を非表示にする
ファイルを選択 請求書.pdf

請求書

1 / 1 | - 72% + | [拡大] [縮小]

1

請求書

株式会社トラベルデータ
150-0031
東京都渋谷区桜丘町29-35
渋谷Dマンション 6E

請求日 2023-06-27
請求書番号 INV-0000000002
登録番号 T2011001016148

株式会社トラベルデータ
150-0031
東京都渋谷区桜丘町29-35 渋谷Dマンション 6E

件名 Tabby インボイス対応請求書テスト(3720)

請求金額 **32,170円**

| 摘要 | 数量 | 単価 | 明細金額 |
|---------|----|--------|--------|
| 航空券 | 2 | 10,000 | 20,000 |
| 食事代(海外) | 2 | 1,230 | 2,460 |
| 観光券 | 2 | 555 | 1,110 |
| 手数料(海外) | 2 | 2,310 | 4,620 |
| 周遊券 | 1 | 3,980 | 3,980 |

上記プレビュー情報を参照して下記登録をする

受領/発行 **必須**
 受領 発行

取引日 **必須**
2023/06/27

書類種別 **必須**
請求書

金額 (税込み) **必須**
32170

発行日 **任意**
2023/06/27

取引番号 **任意**
NV-0000000002

アップロード

7-1-3. アップロード後の詳細画面

Transaction details are as follows:

| | |
|----------|-----------------------------------|
| 取引先 | 株式会社トラベルデータ (0221:T2011001016148) |
| ファイル名 | 請求書.pdf |
| 金額 (税込み) | 32,170円 |
| 取引日 | 2023/06/27 |
| 発行日 | 2023/06/27 |
| 取引番号 | NV-0000000002 |
| 受領/発行 | 受領 |
| 書類種別 | 請求書 |
| 担当者名 | 武藤 清 |
| 処理日時 | 2023/12/28 18:47 |

Below this is a preview of the invoice PDF. The preview shows a document titled '請求書' from '株式会社トラベルデータ' (150-0031, 東京都渋谷区桜丘町29-35, 渋谷Dマンション 6E). The invoice date is 2023-06-27, invoice number is INV-0000000002, and registration number is T2011001016148. The item is 'Tabby インボイス対応請求書テスト(3720)'. The total amount is 32,170円. A table of items is shown:

| 摘要 | 数量 | 単価 | 明細金額 |
|---------|----|--------|--------|
| 航空券 | 2 | 10,000 | 20,000 |
| 食事代(海外) | 2 | 1,230 | 2,460 |
| 観光券 | 2 | 555 | 1,110 |
| 手数料(海外) | 2 | 2,310 | 4,620 |
| 周遊券 | 1 | 3,980 | 3,980 |
| | | | |
| | | | |
| | | | |
| | | | |
| | | | |

A '削除' button is located at the bottom right of the preview area.

アップロードした書類の保存期間は、10年間(税法上の法定最長期間)となります。

7-2. 電子書類を編集、削除、無効にする

アップロードされた電子帳簿ファイル(PDF)は保存期間中の訂正、削除ができません。
ただし、誤登録防止のため以下の条件に限り訂正(編集)、削除が可能です。

各書類の詳細画面の「編集」、「削除」、「無効」よりおこないます。

- 登録から 24 時間以内→「編集」、「削除」の表示
- 登録から 24 時間以降→「編集」、「無効」の表示

編集→編集可能項目のみ訂正が可能です。→[7-2-1. 電子書類を編集する](#) を参照

削除→登録から 24 時間以内に限り可能です。→[7-2-2. 電子書類を削除する](#) を参照

無効→登録から 24 時間以降は削除ができず無効書類としてデータが残ります。

→[7-2-3. 電子書類を無効にする](#) を参照

無効⇔有効の変更は可能です。→[7-3-7. 無効書類を検索する](#) を参照

例)登録から 24 時間以内の発注書

削除

例)登録から 24 時間以降の請求書

無効

7-2-1. 電子書類を編集する

例)請求書

請求書詳細

発行 請求書

編集可能項目

| | | |
|---|-------------------|--------------------------|
| 取引先 株式会社 A B C 貿易 (0000:6000022305718) | 担当者名 武藤 清 | 処理日時 2024/04/04 20:53 |
| 金額 (税込み) 100,000円 | 取引日 2024/04/04 | 発行日 2024/04/04 |
| | | 取引番号 0000003044 |

アップロードした帳票ファイルは編集できません

請求書2.pdf

編集

編集ボタンを押下する

請求書編集

取引先 必須
株式会社 A B C 貿易 (0000:6000022305718)

ファイル名 書類を表示する
請求書2.pdf

受領/発行 必須
 受領 発行

取引日 必須
2024/04/04

書類種別 必須
請求書

金額 (税込み) 必須
110000

発行日 任意
2024/04/05

取引番号 任意
0000003044

更新する

例)発行日を更新する
2024/04/04
→2024/04/05

上記編集可能項目を編集し、更新ボタンを押下する。

かんたんインボイス bondance

| | | |
|---|-------------------|--------------------------|
| 取引先 株式会社 A B C 貿易 (0000:6000022305718) | 担当者名 武藤 清 | 処理日時 2024/04/11 16:46 |
| 金額 (税込み) 110,000円 | 取引日 2024/04/04 | 発行日 2024/04/05 |
| | | 取引番号 0000003044 |

A red box highlights the '発行日' (2024/04/05) field, with a blue callout bubble containing the text '発行日が更新される' (Issuance date is updated).

Below the details is a preview of the generated invoice. The preview shows a document with the following information:

- 〒130-0011 東京都墨田区酒場本町2-2-2 (03)109010140 株式会社トラブルデータ 経理課 国領 豊
- No. 0000003045 発行日 2024年04月04日
- 株式会社トラブルデータ 〒150-0031 東京都港区虎ノ門2-9-35 SOW-GE TEL 03-5489-8771 FAX 03-5489-8778 国土交通大臣登録旅行業第11-9999号

The invoice title is '請求書 INVOICE'. At the bottom, there is a table header for 'ご発行番号 / 請求内容' (Invoice No. / Request Content) and '内 容' (Content), with columns for '単 価' (Unit Price), '数 量' (Quantity), and '金 額' (Amount).

7-2-2. 電子書類を削除する

例)発注書

登録後より 24 時間以内
は「削除」の表示になり、

The dialog box contains the text: 'api-test.bondance.digital の内容書類を削除しますか?' (Do you want to delete the content documents of api-test.bondance.digital?). There are two buttons: 'OK' (highlighted with a red box) and 'キャンセル' (Cancel).

削除を実行すると、発注書一覧から
も削除されます

7-2-3. 電子書類を無効にする

例) 請求書の無効

請求書詳細

取引先: 株式会社トラベルデータ (0221:T7423053070605) | 担当者名: 武藤 清 | 処理日時: 2024/02/22 16:23

金額 (税込み): 32,170円 | 取引日: 2023/06/27 | 発行日: 2023/06/27 | 取引番号: INV-0000000002

請求書

株式会社トラベルデータ
150-0031
東京都渋谷区桜丘町29-35
渋谷ロマンチックビル

請求日: 2023-06-27
請求書番号: INV-0000000002
登録番号: T2011001016148

株式会社トラベルデータ
150-0031
東京都渋谷区桜丘町29-35
渋谷ロマンチックビル

件名: Tabby インボイス対応請求書テスト(3720)

請求金額: **32,170円**

| 品名 | 数量 | 単価 | 明細金額 |
|---------|----|--------|--------|
| 航空券 | 2 | 10,000 | 20,000 |
| 食料代(海外) | 2 | 1,230 | 2,460 |
| 観光費 | 2 | 555 | 1,110 |
| 手数料(海外) | 2 | 2,310 | 4,620 |
| 雑費 | 1 | 3,980 | 3,980 |

api-test.bondance.digital の内容
書類を無効にしますか?

OK キャンセル

無効書類詳細

取引先: 株式会社トラベルデータ (0221:T7423053070605) | 担当者名: 武藤 清 | 処理日時: 2024/02/26 11:50

金額 (税込み): 32,170円 | 取引日: 2023/06/27 | 発行日: 2023/06/27 | 取引番号: INV-0000000002

登録後より 24 時間以上経過すると、削除ではなく「無効」扱いとなり、

無効書類として登録されます
無効書類の取消
→「7-3-7. 無効書類を検索する」を参照

7-3. 登録された電子書類を検索する

| ファイル名 | 取引先/取引番号 | 取引日/発行日 | 金額 | 処理日時 |
|--|------------------------------|--------------------------|----------|---------------------|
| JP_PINT_20231227_株式会社トラバルデータ_44000.pdf | 有限会社スピリッツアーク | 2024/01/31 2023/12/27 | 44,000円 | 2023/12/27 16:16 |
| IMG_20231225_101326_(1080_x_1080_ドクセル).jpg | 株式会社 | 2023/12/21 2023/12/21 | 1,219円 | 2023/12/25 10:16 |
| DSC_0666.JPG | スターバックスコヒージャパン株式会社 | 2023/12/21 2023/12/21 | 1,219円 | 2023/12/27 15:55 |
| DSC_0666.JPG | スターバックスコヒージャパン株式会社 | 2023/12/21 2023/12/21 | 1,219円 | 2023/12/25 09:54 |
| 請求書.pdf | 株式会社トラバルデータ NV-0000000002 | 2023/12/25 2023/12/25 | 32,170円 | 2023/12/25 18:48 |
| JP_PINT_20231225_株式会社トラバルデータ_550000.pdf | 株式会社トラバルデータ 231200052 | 2023/12/25 2023/12/25 | 550,000円 | 2023/12/25 17:53 |
| 納品書_20231225_株式会社トラバルデータ_550000.pdf | 株式会社トラバルデータ D231200034 | 2023/12/25 2023/12/25 | 550,000円 | 2023/12/25 17:53 |

メニューより【電子帳簿】→【すべて】※を選択

※あらかじめ検索したい帳簿が分かっている場合はその帳簿を選択

例)請求書を検索したい→【請求書】を選択

1. デフォルトはすべての帳票一覧を表示するため、検索条件を絞込みして検索

2. 検索された一覧より該当の帳簿をクリックして詳細内容を表示

検索条件の説明

■取引日 FROM/TO

「取引日」の範囲を指定して検索

例)請求書の場合:請求年月日、見積書の場合:見積年月日

■金額 FROM/TO

「税込み請求合計金額」の範囲を指定して検索

■ファイル名

アップロードしたファイル名を指定して検索

■取引先

「すべての取引先」または、「個別の取引先」を指定して検索

■取引番号

「取引番号」を指定して検索

例)請求書の場合:請求番号、見積書の場合:見積番号

■担当者

「すべての担当者」または、「個別の担当者」を指定して検索

■受領と発行

「受領と発行」または、「受領のみ」、「発行のみ」を指定して検索

帳票インデックスの説明

| | |
|----------|----------------------------|
| 発行 | 発行登録した書類 |
| 受領 | 受領登録した書類 |
| 請求書 | 書類種別(請求書の場合) |
| 無効書類 | 無効登録した書類 |
| bondance | 当システムで発行、受領した場合 |
| Peppol | デジタルインボイス(Peppol)で送受信した請求書 |

例)請求書検索で、【取引先】と【発行のみ】を指定して検索

請求書

取引先: 株式会社トラベルデータ

発行のみ

検索

| ファイル名 | 取引先/取引番号 | 取引日/発行日 | 金額 | 処理日時 |
|---|--------------------------|--------------------------|----------|---------------------|
| JP_PINT_20231225_株式会社トラベルデータ_550000.pdf | 株式会社トラベルデータ 231200052 | 2023/12/25 2023/12/25 | 550,000円 | 2023/12/25 17:53 |
| JP_PINT_20231225_株式会社トラベルデータ_121000.pdf | 株式会社トラベルデータ 231200043 | 2023/12/25 2023/12/25 | 121,000円 | 2023/12/25 17:51 |
| JP_PINT_20231219_株式会社トラベルデータ_110000.pdf | 株式会社トラベルデータ | 2023/12/19 2023/12/19 | 110,000円 | 2023/12/19 12:49 |

3 件の検索結果

例) 3 行目の請求書をクリックするとその詳細画面を表示

請求書 詳細

取引先: 株式会社トラベルデータ (0221:T2011001016148)

ファイル名: JP_PINT_20231219_株式会社トラベルデータ_110000.pdf

金額 (税込み): 110,000円

取引日: 2023/12/19

発行日: 2023/12/19

取引番号: 231200016

受領/発行: 発行

書類種別: 請求書

担当者名: 武藤 清

処理日時: 2023/12/19 12:49

| 名称 | 単価 | 数量 | 金額 |
|-------|---------|----|-----------------|
| 業務委託費 | 110,000 | 1 | 110,000 |
| | | | 10% 対象 110,000円 |

発行日: 2023/12/19
請求番号: 231200016
株式会社トラベルデータ 武藤 清

支払期日: 2023/12/31
口座振替: みずほ銀行(0001) 渋谷中央支店(162) 普通 4245918
口座名義: みづほ トラベルデータ

0189-3011001016148@bondance.jp
c1580667-a3aa-4fee-b140-21503759a39@bondance.jp

詳細画面(例:発行済み請求書)

bondance® ホーム 発行する 受け取る レポート 電子帳簿 API設定 Peppol 管理

アップロード すべて 領収書 請求書 納品書 発注書 見積書 その他書類 無効書類

請求書 詳細

発行 請求書 受け取る bondance

取引先
株式会社トラベルデータ (0221:T2011001016148)

ファイル名
JP_PINT_20231219_株式会社トラベルデータ_110000.pdf

| | | | |
|----------------------|-------------------|-------------------|--------------------------|
| 金額 (税込み) 110,000円 | 取引日 2023/12/19 | 発行日 2023/12/19 | 取引番号 231200016 |
| 受領/発行 発行 | 書類種別 請求書 | 担当者名 武藤 清 | 処理日時 2023/12/19 12:49 |

上記ファイルのプレビュー画面を表示

ファイルのダウンロードと印刷

JP_PINT_20231219_株式会社トラベル... 1 / 1 76%

請求書

株式会社トラベルデータ 御中
下記のとおりご請求申し上げます。

発行日: 2023/12/19
請求番号: 231200016
株式会社トラベルデータ
武藤 清

請求金額 110,000円

| 名称 | 単価 | 数量 | 金額 |
|-------|---------|----|-----------------|
| 業務委託費 | 110,000 | 1 | 110,000 税抜 |
| | | | 10% 対象 110,000円 |

支払期日: 2023/12/31
口座情報: みずほ銀行(0001) 渋谷中央支店(162) 普通 4245918
口座名義: カブ) トラベルデータ

0188-2011001016148/PP000528/SSUJED/0221:T2011001016148
c5b806d7-a3aa-4fee-b140-2c505379a3b@bondance1/issued

7-3-1. 領収書を検索する

bondance ホーム 発行する 受領する レポート **電子帳簿** API設定 Peppol 管理

アップロード すべて **領収書** 請求書 納品書 発注書 見積書 その他書類 無効書類

領収書

取引日FROM 取引日TO 金額FROM 金額TO ファイル名

すべての取引先 取引番号 すべての担当者 受領と発行 検索

| ファイル名 | 取引先/取引番号 | 取引日/発行日 | 金額 | 処理日時 |
|--|-------------------|--------------------------|--------|---------------------|
| IMG_20231225_101326_(1080_x_1080_ピクセル).jpg | スターバックスコーヒーバン株式会社 | 2023/12/21 2023/12/21 | 1,219円 | 2023/12/25 10:16 |
| DSC_0666.JPG | スターバックスコーヒーバン株式会社 | 2023/12/21 2023/12/21 | 1,219円 | 2023/12/25 09:54 |

クリックして詳細画面を表示

bondance ホーム 発行する 受け取る レポート **電子帳簿** API設定 Peppol 管理

アップロード すべて **領収書** 請求書 納品書 発注書 見積書 その他書類 無効書類

領収書 詳細

受領 領収書 編集

| | | |
|---|------------|------------------|
| 取引先 | 担当者名 | 処理日時 |
| スターバックスコーヒーバン株式会社 (0221:77011001031943) | 武藤 清 | 2023/12/27 15:55 |
| 金額 (税込み) | 取引日 | 発行日 |
| 1,219円 | 2023/12/21 | 2023/12/21 |
| | 取引番号 | 設定なし |

携帯電話等で撮影してアップロードした領収証画像

DSC_0666.JPG

7-3-2. 請求書を検索する

bondance ホーム 発行する 受け取る レポート **電子帳簿** API設定 Peppol

アップロード すべて 領収書 **請求書** 納品書 発注書 見積書 その他書類 無効書類

請求書

取引日FROM 取引日TO 金額FROM 金額TO ファイル名

すべての取引先 取引番号 すべての担当者 受領と発行 検索

| ファイル名 | 取引先/取引番号 | 取引日/発行日 | 金額 | 処理日時 |
|--|------------------------------------|--------------------------|------------|---------------------|
| 請求書1.pdf | 株式会社 A B C 貿易 0000003043 | 2024/01/30 2023/12/28 | 50,000円 | 2024/02/05 19:32 |
| 請求書_20240205_株式会社 スーパー武藤_1100000.pdf | 株式会社 スーパー武藤 0221-T7423053070604 | 2024/02/05 | 1,100,000円 | 2024/02/05 15:43 |
| 請求書_20240205_株式会社トラバルデータ_3400.pdf | 株式会社トラバルデータ 0221-T7423053070604 | 2024/02/05 | 3,400円 | 2024/02/05 11:55 |
| JP_PINT_20240202_株式会社トラバルデータ_13600.pdf | 株式会社トラバルデータ 0221-T7423053070604 | 2024/02/02 2024/02/02 | 13,600円 | 2024/02/05 10:59 |

クリックして詳細画面を表示

bondance ホーム 発行する 受け取る レポート **電子帳簿** API設定 Peppol

アップロード すべて 領収書 **請求書** 納品書 発注書 見積書 その他書類 無効書類

請求書 詳細

発行 請求書 bondance

| | | |
|--|-------------------|--------------------------|
| 取引先 株式会社 スーパー武藤 (0221:T7423053070604) | 担当者名 武藤 清 | 処理日時 2024/02/05 15:43 |
| 金額 (税込み) 1,100,000円 | 取引日 2024/02/05 | 発行日 2024/02/05 |
| | | 取引番号 240200053 |

請求書

株式会社 スーパー武藤 申中 (請求対象期間: 2024/01/05 - 2024/02/05)

発行日: 2024/02/05
請求番号: 240200053
登録番号: 17423053070604
株式会社トラバルデータ 武藤 清

下記のとおりご請求申し上げます。

| 請求金額 | 1,100,000円 | | |
|-------|------------|------------|--------------|
| 名称 | 単価 | 数量 | 金額 |
| 業務委託費 | 1,000,000 | 1人月 | 1,000,000 税込 |
| | 10% 対象 | 1,000,000円 | 消費税 100,000円 |

支払期日: 2024/02/05
口座情報: みずほ銀行(0001)渋谷中央支店(162)普通 4245918
口座名義: 別)PJ-KF-9

備考
テスト備考

0221-T7423053070604/P0000268MALS0221-T7423053070604
02046620-276-4824-4108-183488478@bondance.jp/100100108787848F-4695323-8713-4838-0884-4709874a07f000000

請求書_20240205_株式会社 スーパー武藤_1100000.pdf

7-3-3. 納品書を検索する

bondance ホーム 発行する 受領する レポート 電子帳簿 API設定 Peppol 管理

アップロード すべて 領収書 請求書 **納品書** 発注書 見積書 その他書類 無効書類

納品書

取引日FROM 取引日TO 金額FROM 金額TO ファイル名

すべての取引先 取引番号 すべての担当者 受領と発行 検索

| ファイル名 | 取引先/取引番号 | 取引日/発行日 | 金額 | 処理日時 |
|-------------------------------------|---------------------------|--------------------------|----------|---------------------|
| 納品書_20231225_株式会社トラベルデータ_550000.pdf | 株式会社トラベルデータ D231200034 | 2023/12/25 2023/12/25 | 550,000円 | 2023/12/25 17:53 |
| 納品書_株式会社トラベルデータ_121000.pdf | 株式会社トラベルデータ | | 121,000円 | 2023/12/25 17:50 |
| 納品書_20231231_株式会社トラベルデータ_121000.pdf | 株式会社トラベルデータ D231200025 | 2023/12/25 2023/12/25 | 121,000円 | 2023/12/25 17:47 |
| 納品書_20231231_株式会社トラベルデータ_121000.pdf | 株式会社トラベルデータ 0025 | 2023/12/31 2023/12/31 | 121,000円 | 2023/12/25 17:45 |
| 納品書_20231219_株式会社トラベルデータ_24200.pdf | 株式会社トラベルデータ 0016 | 2023/12/19 2023/12/19 | 24,200円 | 2023/12/23 17:01 |

bondance ホーム 発行する 受領する レポート 電子帳簿 API設定 Peppol 管理

アップロード すべて 領収書 請求書 **納品書** 発注書 見積書 その他書類 無効書類

納品書 詳細

発行 納品書 請求

取引先
株式会社トラベルデータ (0188:2011001016148)

ファイル名
納品書_20231231_株式会社トラベルデータ_121000.pdf

| 金額 (税込み) | 取引日 | 発行日 | 取引番号 |
|----------|------------|------------|------------|
| 121,000円 | 2023/12/25 | 2023/12/25 | D231200025 |

| 受領/発行 | 書類種別 | 担当者名 | 処理日時 |
|-------|------|------|------------------|
| 発行 | 納品書 | 武藤 清 | 2023/12/25 17:47 |

納品書_20231231_株式会社トラベル... 1 / 1 76%

株式会社トラベルデータ 貴社
下記のとおり納品いたしました。

発行日: 2023/12/21
納品番号: D231200025
株式会社トラベルデータ
武藤 清

| 納品金額 | 金額 | 数量 | 金額 |
|----------|---------|----|-----------------|
| 121,000円 | 121,000 | 1 | 121,000 税抜 |
| | | | 10% 対象 121,000円 |

7-3-4. 発注書を検索する

bondance ホーム 発行する 受け取る レポート **電子帳簿** API設定 Peppol

アップロード すべて 領収書 請求書 納品書 **発注書** 見積書 その他書類 無効書類

発注書

取引日FROM 取引日TO 金額FROM 金額TO ファイル名

すべての取引先 取引番号 すべての担当者 受領と発行 検索

| ファイル名 | 取引先/取引番号 | 取引日/発行日 | 金額 | 処理日時 |
|-----------------------------------|------------------------------|--------------------------|----------|---------------------|
| 株式会社トラベルデータ_発注書_PO-0000000001.pdf | 株式会社トラベルデータ PO-0000000001 | 2023/12/25 2023/12/25 | 110,000円 | 2024/02/05 18:57 |

発行 発注書

クリックして詳細画面を表示

bondance ホーム 発行する 受け取る レポート **電子帳簿** API設定 Peppol 管理

アップロード すべて 領収書 請求書 納品書 **発注書** 見積書 その他書類 無効書類

発注書 詳細

発行 発注書 編集

| | | |
|-----------------------------------|------------|------------------|
| 取引先 | 担当者名 | 処理日時 |
| 株式会社トラベルデータ (0221:T2011001016148) | 武藤 清 | 2023/12/29 17:51 |
| 金額 (税込み) | 取引日 | 発行日 |
| 110,000円 | 2023/12/25 | 2023/12/25 |
| | | 取引番号 |
| | | PO-0000000001 |

発注書

株式会社トラベルデータ
150-0031
東京都渋谷区桜丘町
渋谷Dマンション 4W

発注日 2023-12-25
発注書番号 PO-0000000001

株式会社トラベルデータ
150-0031
東京都渋谷区桜丘町渋谷Dマンション 4W

下記の通り発注致します。

件名

| 小計 | 消費税 | 発注金額 |
|----------|---------|-----------------|
| 100,000円 | 10,000円 | 110,000円 |

| 品名 | 数量 | 単価 | 明細金額 |
|--------|----|---------|---------|
| 業務委託費用 | 1 | 100,000 | 100,000 |
| | | | |
| | | | |
| | | | |
| | | | |
| | | | |
| | | | |
| | | | |

株式会社トラベルデータ_発注書_PO-0000000001.pdf

削除

7-3-5. 見積書を検索する

bondance® ホーム 発行する 受領する レポート **電子帳簿** API設定 Peppol 管理

アップロード すべて 領収書 請求書 納品書 発注書 **見積書** その他書類 無効書類

見積書

取引日FROM 取引日TO 金額FROM 金額TO ファイル名

すべての取引先 取引番号 すべての担当者 受領と発行 検索

| ファイル名 | 取引先/取引番号 | 取引日/発行日 | 金額 | 処理日時 |
|-------------------------------------|---------------------------|--------------------------|----------|---------------------|
| 見積書_20231225_株式会社トラベルデータ_550000.pdf | 株式会社トラベルデータ E231200016 | 2023/12/25 2023/12/25 | 550,000円 | 2023/12/25 17:52 |

クリックして詳細画面
を表示

bondance® ホーム 発行する 受け取る レポート **電子帳簿** API設定 Peppol 管理

アップロード すべて 領収書 請求書 納品書 発注書 **見積書** その他書類 無効書類

見積書 詳細

発行 見積書 bondance 編集

取引先
株式会社トラベルデータ (0221:T2011001016148)

ファイル名
見積書_20231225_株式会社トラベルデータ_550000.pdf

| 金額 (税込み) | 取引日 | 発行日 | 取引番号 |
|----------|------------|------------|------------|
| 550,000円 | 2023/12/25 | 2023/12/25 | E231200016 |

| 受領/発行 | 書類種別 | 担当者名 | 処理日時 |
|-------|------|------|------------------|
| 発行 | 見積書 | 武藤 清 | 2023/12/25 17:52 |

見積書 20231225 株式会社トラベル... 1 / 1 76%

株式会社トラベルデータ 御中
下記のとおりお見積申し上げます。

| 見積金額 | 単価 | 数量 | 金額 |
|----------|---------|----|-----------------|
| 550,000円 | 550,000 | 1 | 550,000 税抜 |
| | | | 10% 対象 550,000円 |

7-3-6. その他書類を検索する

領収書、請求書、納品書、発注書、見積書以外の書類を電子保存する場合に利用

bondance ホーム 発行する 受け取る レポート **電子帳簿** API設定 Peppol 管理

アップロード すべて 領収書 請求書 納品書 発注書 見積書 **その他書類** 無効書類

その他書類

取引日FROM 取引日TO 金額FROM 金額TO ファイル名

すべての取引先 取引番号 すべての担当者 受領と発行 検索

| ファイル名 | 取引先/取引番号 | 取引日/発行日 | 金額 | 処理日時 |
|-----------|----------------------|--------------------------|-------------|---------------------|
| 小切手見本.png | 株式会社トラバルデータ BA000 | 2023/12/25 2023/12/25 | 10,000,000円 | 2023/12/29 19:04 |

クリックして詳細画面
を表示

bondance ホーム 発行する 受け取る レポート **電子帳簿** API設定 Peppol 管理

アップロード すべて 領収書 請求書 納品書 発注書 見積書 **その他書類** 無効書類

その他書類 詳細

発行 その他書類 編集

| | | |
|-----------------------------------|------------|------------------|
| 取引先 | 担当者名 | 処理日時 |
| 株式会社トラバルデータ (0221:T2011001016148) | 武藤 清 | 2023/12/29 19:04 |
| 金額 (税込み) | 取引日 | 発行日 |
| 10,000,000円 | 2023/12/25 | 2023/12/25 |
| | | 取引番号 |
| | | BA000 |

No. 約束手形 No...BA000....

収入印紙

金額 株式会社××商事 殿

¥10,000,000※

上記金額はあなたまたはあなたの指図人へこの契約手形と引換えに請求いたします

令和 00年 00月 00日

振出先住所 東京都001-1-1

振出人 株式会社〇〇商事 代表取締役〇〇

支払期日 令和00年00月00日

支払地 東京都千代田区

支払場所 株式会社三菱UFJ銀行 本店

全国000000000000-0000000000

見本

QRコード

ヤクソクテガタ

MUFG Bank

画像出典: 三菱 UFJ 銀行

小切手見本.png 削除

7-3-7. 無効書類を検索する

無効書類

取引日FROM 取引日TO 金額FROM 金額TO ファイル名

すべての取引先 取引番号 すべての担当者 受領と発行 検索

| ファイル名 | 取引先/取引番号 | 取引日/発行日 | 金額 | 処理日時 |
|---|------------------------------|--------------------------|---------|---------------------|
| 請求書.pdf 受領 請求書 無効書類 | 株式会社トラベルデータ NV-0000000002 | 2023/12/25 2023/12/25 | 32,170円 | 2023/12/25 18:48 |
| IMG_20231225_101326_(1080_x_1080_ピクセル).jpg 受領 領収書 無効書類 | スターバックスコーヒージャパン株式会社 | | 9円 | 2023/12/25 10:16 |
| DSC_0666.JPG 受領 領収書 無効書類 | スターバックスコーヒージャパン株式会社 | 2023/12/21 | 9円 | 2023/12/25 09:54 |

クリックして詳細画面を表示

アップロードにて登録した各帳簿より、無効にしたものを表示します。

選択して表示された詳細画面より、無効を取り消すことができます。

無効書類 詳細

受領 請求書 無効書類 編集

取引先
株式会社トラベルデータ (0221:T2011001016148)

ファイル名
請求書.pdf

金額 (税込み) 32,170円

取引日 2023/12/25

発行日 2023/12/25

取引番号 NV-0000000002

受領/発行 受領

書類種別 無効書類

担当者名 武藤 清

処理日時 2023/12/28 19:09

請求書

株式会社トラベルデータ
150-0031
東京都港区麻布台29-35 洗剤マンション 6E

請求日 2023-06-27

請求書番号 INV-0000000002

登録番号 T2011001016148

株式会社トラベルデータ
150-0031
東京都港区麻布台29-35 洗剤マンション 6E

件名 Tabby インボイス対応請求書テスト (3720)

請求金額 32,170円

| 品名 | 数量 | 単価 | 明細金額 |
|---------|----|--------|--------|
| 数字券 | 2 | 10,000 | 20,000 |
| 表紙代(海外) | 2 | 1,250 | 2,460 |
| 請求書 | 2 | 555 | 1,110 |
| 手数料(海外) | 2 | 2,310 | 4,520 |
| 宛定券 | 1 | 3,980 | 3,980 |

無効を取り消す

無効を取り消して有効な書類に戻す

前ページで無効を取り消した場合、有効な電子書類として再登録されます。

- 取引先: 株式会社トラベルデータ (0221:T2011001016148)
- ファイル名: 請求書.pdf
- 金額 (税込み): 32,170円
- 取引日: 2023/12/25
- 発行日: 2023/12/25
- 取引番号: NV-0000000002
- 受領/発行: 受領
- 書類種別: 請求書
- 担当者名: 武藤 清
- 処理日時: 2023/12/27 15:41

Below the details is a PDF viewer showing a preview of the invoice. The invoice header includes:

- 請求書 (Invoice)
- 株式会社トラベルデータ (Travel Data Co., Ltd.)
- 請求日: 2023-06-27
- 請求書番号: INV-0000000002
- 登録番号: T2011001016148
- 件名: Tabby インボイス対応請求書テスト(3720)
- 請求金額: **32,170円**

The invoice body contains a table of items:

| 摘要 | 数量 | 単価 | 明細金額 |
|---------|----|--------|--------|
| 航空券 | 2 | 10,000 | 20,000 |
| 食事代(海外) | 2 | 1,230 | 2,460 |
| 観光券 | 2 | 555 | 1,110 |
| 手数料(海外) | 2 | 2,310 | 4,620 |
| 周遊券 | 1 | 3,980 | 3,980 |
| | | | |
| | | | |
| | | | |
| | | | |

At the bottom right of the PDF viewer, there is a '無効' (Invalid) button highlighted with a red box. A blue callout box points to it with the text: '再度無効にすることも可能' (It is also possible to invalidate again).

7-4. 検索結果一覧を印刷する

例)請求書 (取引日 2024/2/1~2024/2/5 のみで検索)

検索後に PDF 出力 ボタンを押下

PDF出力

検索

| ファイル名 | 取引先/取引番号 | 取引日/発行日 | 金額 | 処理日時 |
|--|--------------------------|--------------------------|----------|---------------|
| JP_PINT_20240202_株式会社トラベルデータ_13600.pdf | 株式会社トラベルデータ 240200151 | 2024/02/02 2024/02/02 | 13,600円 | 2024/02/07:17 |
| JP_PINT_20240202_株式会社トラベルデータ_13600.pdf | 株式会社トラベルデータ 240200151 | 2024/02/02 2024/02/02 | 13,600円 | 2024/02/07:17 |
| JP_PINT_20240201_株式会社トラベルデータ_54000.pdf | 株式会社 スーパー武藤 240200106 | 2024/02/01 2024/02/01 | 54,000円 | 2024/02/23:37 |
| 請求書_20240201_株式会社 スーパー武藤_7344.pdf | 株式会社 スーパー武藤 240200062 | 2024/02/01 2024/02/01 | 7,344円 | 2024/02/18:48 |
| 請求書_20240205_株式会社トラベルデータ_3400.pdf | 株式会社トラベルデータ 240200044 | 2024/02/05 2024/02/05 | 3,400円 | 2024/02/11:55 |
| JP_PINT_20240202_株式会社トラベルデータ_13600.pdf | 株式会社トラベルデータ 240200026 | 2024/02/02 2024/02/02 | 13,600円 | 2024/02/10:59 |
| JP_PINT_20240202_株式会社トラベルデータ_13600.pdf | 株式会社トラベルデータ 240200026 | 2024/02/02 2024/02/02 | 13,600円 | 2024/02/10:59 |
| 請求書_20240205_株式会社 スーパー武藤_110000.pdf | 株式会社 スーパー武藤 240200017 | 2024/02/05 2024/02/05 | 110,000円 | 2024/02/07:08 |

api-test.bondance.digital の内容
一覧をダウンロードしますか?
OK キャンセル

ダウンロード

ファイルのダウンロードと印刷

| ファイル名 | 取引先/取引番号 | 取引日/発行日 | 金額 | 処理日時 |
|--|--------------------------|--------------------------|----------|------------------|
| JP_PINT_20240202_株式会社トラベルデータ_13600.pdf | 株式会社トラベルデータ 240200151 | 2024/02/02 2024/02/02 | 13,600円 | 2024/02/14 07:17 |
| JP_PINT_20240202_株式会社トラベルデータ_13600.pdf | 株式会社トラベルデータ 240200151 | 2024/02/02 2024/02/02 | 13,600円 | 2024/02/14 07:17 |
| JP_PINT_20240201_株式会社トラベルデータ_54000.pdf | 株式会社 スーパー武藤 240200106 | 2024/02/01 2024/02/01 | 54,000円 | 2024/02/13 23:37 |
| 請求書_20240201_株式会社 スーパー武藤_7344.pdf | 株式会社 スーパー武藤 240200062 | 2024/02/01 2024/02/01 | 7,344円 | 2024/02/08 18:48 |
| 請求書_20240205_株式会社トラベルデータ_3400.pdf | 株式会社トラベルデータ 240200044 | 2024/02/05 2024/02/05 | 3,400円 | 2024/02/05 11:55 |
| JP_PINT_20240202_株式会社トラベルデータ_13600.pdf | 株式会社トラベルデータ 240200026 | 2024/02/02 2024/02/02 | 13,600円 | 2024/02/05 10:59 |
| JP_PINT_20240202_株式会社トラベルデータ_13600.pdf | 株式会社トラベルデータ 240200026 | 2024/02/02 2024/02/02 | 13,600円 | 2024/02/05 10:59 |
| 請求書_20240205_株式会社 スーパー武藤_110000.pdf | 株式会社 スーパー武藤 240200017 | 2024/02/05 2024/02/05 | 110,000円 | 2024/02/05 07:08 |

8. レポート集計

レポート ダッシュボード(対応中)

取引先別 売掛残高一覧

| 買い手 | 当月件数 | 繰越残高 | 当月売掛金額 | 当月入金額 | 売掛残高 |
|-------------|------|------|-----------|---------|-----------|
| 株式会社トラベルデータ | 2 | 0 | 27,200 | 0 | 27,200 |
| 株式会社 スーパー武藤 | 11 | 0 | 2,288,000 | 638,000 | 1,650,000 |
| 武藤サイクル | 4 | 0 | 473,000 | 0 | 473,000 |
| 株式会社ABC貿易 | 1 | 0 | 220,000 | 0 | 220,000 |

取引先別 買掛残高一覧

| 売り手 | 当月件数 | 繰越残高 | 当月買掛金額 | 当月支払額 | 買掛残高 |
|-------------|------|------|---------|---------|--------|
| 株式会社トラベルデータ | 1 | 0 | 13,600 | 13,600 | 0 |
| 株式会社 スーパー武藤 | 5 | 0 | 215,784 | 161,784 | 54,000 |
| 武藤サイクル | 1 | 0 | 88,000 | 0 | 88,000 |

取引先別 未払残高一覧

経費精算残高一覧

月別 請求金額集計表(対応中)

月別 受領集計金額集計表(対応中)

9. 会計ソフトとの連携

当システムへ登録された請求書情報に関する仕訳伝票ファイルを、ご利用の会計ソフトへ読み込むことが可能です。

9-1. 連携する会計ソフトの設定

メニューの歯車マーク(設定)→自社情報の編集ボタンを押下します。

①連携する会計ソフトを選択します。

②連携対象の仕訳データを、「現金・預金を除く」、「すべての仕訳」より選択します。

③更新するボタンを押下します。

9-2. 勘定科目の設定

メニューの歯車マーク(設定)→勘定科目をクリックします。

勘定科目一覧

科目名 すべての科目

| 科目名 | 仕訳タイプ | | 科目グループ | 仕訳コード |
|-------|-------------------------------------|-----------------------------------|--------|-------|
| 売上高 | <input type="button" value="発行"/> | <input type="button" value="貸方"/> | 売上高 | 500 |
| 仮受消費税 | <input type="button" value="発行"/> | <input type="button" value="貸方"/> | 他流動負債 | 330 |
| 売掛金 ① | <input type="button" value="発行"/> | <input type="button" value="借方"/> | 売上債権 | 135 |
| 前受金 | <input type="button" value="発行"/> | <input type="button" value="貸方"/> | 他流動負債 | 340 |
| 仕入高 | <input type="button" value="受領"/> | <input type="button" value="借方"/> | 売上原価 | 604 |
| 仮払消費税 | <input type="button" value="受領"/> | <input type="button" value="借方"/> | 他流動資産 | 182 |
| 買掛金 | <input type="button" value="受領"/> | <input type="button" value="貸方"/> | 仕入債務 | 305 |
| 未払金 | <input type="button" value="受領"/> | <input type="button" value="貸方"/> | 他流動負債 | 315 |
| 前渡金 | <input type="button" value="受領"/> | <input type="button" value="借方"/> | 他流動資産 | 171 |
| 現金 | <input type="button" value="現金預金"/> | <input type="button" value="借方"/> | 現金 | 100 |
| 普通預金 | <input type="button" value="現金預金"/> | <input type="button" value="借方"/> | 預金 | 111 |
| 消耗品費 | <input type="button" value="受領"/> | <input type="button" value="借方"/> | 販売管理費 | 742 |
| 交際費 | <input type="button" value="受領"/> | <input type="button" value="借方"/> | 販売管理費 | 704 |
| 会議費 | <input type="button" value="受領"/> | <input type="button" value="借方"/> | 販売管理費 | 756 |
| 通信費 | <input type="button" value="受領"/> | <input type="button" value="借方"/> | 販売管理費 | 741 |
| 旅費交通費 | <input type="button" value="受領"/> | <input type="button" value="借方"/> | 販売管理費 | 740 |
| 水道光熱費 | <input type="button" value="受領"/> | <input type="button" value="借方"/> | 販売管理費 | 744 |
| 公告宣伝費 | <input type="button" value="受領"/> | <input type="button" value="借方"/> | 販売管理費 | 702 |

デフォルトの勘定科目が表示されます

- ①編集する必要がある場合は科目名をクリックし、編集のうえ更新します。
- ②新規登録する場合は作成ボタン→編集よりおこないます。
- ③仕訳コードは勘定奉行のみの設定になります。

①編集画面

bondance ホーム 発行する 受け取る レポート 電子帳簿 API設定 Peppol

利用者 パスワード 自社情報 ユーザ **勘定科目** 品目マスタ 品目単位 決済アカウント 組織切替 ログアウト

勘定科目編集

科目名 **必須**

売掛金

科目グループ

売上債権

仕訳コード **任意**

135

更新する

科目名または仕訳コードのみの編集になります。

②新規登録画面

bondance ホーム 発行する 受け取る レポート 電子帳簿 API設定 Peppol

利用者 パスワード 自社情報 ユーザ **勘定科目** 品目マスタ 品目単位 決済アカウント 組織切替 ログアウト

勘定科目登録

科目名 **必須**

名称を入力してください

科目グループ

現金

仕訳コード **任意**

更新する

科目名、科目グループ、仕訳コードを設定します。

9-3. 仕訳ファイルの出力

9-3-1. 売上仕訳ファイルの出力

メニューの「発行する」→仕訳一覧をクリックします。

bondance ホーム **発行する** 受け取る レポート 電子帳簿 API設定 Peppol

請求書 繰り返し 取引一覧 **仕訳一覧** カスタマー 入金消込

仕訳一覧 [請求書]

未出力のみ ▼ 勘定日FROM 勘定日TO 検索 **①** ファイル出力条件の検索

② ダウンロード

| 勘定日 | 借方 勘定科目 取引先 | 金額 | 税区分 | 貸方 勘定科目 取引先 | 金額 | 税区分 | 摘要 | 作成日時 |
|--------|--------------------|---------|-----|--------------------|---------|-------|--------------|------------------|
| 02月14日 | 売掛金 株式会社トラバルデータ | 13,600 | 対象外 | 売上高 株式会社トラバルデータ | 13,600 | 課税8% | No.240200151 | 2024/02/19 10:00 |
| 02月14日 | 売掛金 株式会社 スーパー武蔵 | 33,000 | 対象外 | 売上高 株式会社 スーパー武蔵 | 33,000 | 課税10% | No.240200142 | 2024/02/19 10:00 |
| 02月16日 | 売掛金 株式会社 スーパー武蔵 | 110,000 | 対象外 | 売上高 株式会社 スーパー武蔵 | 110,000 | 課税10% | No.240200169 | 2024/02/18 19:00 |
| 02月19日 | 売掛金 武蔵サイクル | 33,000 | 対象外 | 売上高 武蔵サイクル | 33,000 | 課税10% | No.240200187 | 2024/02/19 10:00 |
| 02月19日 | 売掛金 株式会社 スーパー武蔵 | 110,000 | 対象外 | 売上高 株式会社 スーパー武蔵 | 110,000 | 課税10% | No.240200196 | 2024/02/19 10:00 |

操作手順

- ① ファイル出力条件を設定の上、
- ② ダウンロードボタンをクリックします。
- ③ PC のダウンロードフォルダに保存された CSV ファイルを会計ソフトに読み込みます。

ファイル出力条件

■未出力のみ

ダウンロード履歴のない仕訳ファイルのみ対象

■すべての仕訳

ダウンロード履歴を問わず、すべての仕訳ファイルを対象

■勘定日 FROM/TO

勘定日の期間範囲の指定

ダウンロード履歴

bondance ホーム 発行する 受け取る レポート 電子帳簿 API設定 Peppol

請求書 繰り返し 取引一覧 仕訳一覧 カスタマー 入金消込

仕訳一覧 [請求書]

未出力のみ 勤定日FROM 勤定日TO 検索

未出力の仕訳伝票はありません。

ダウンロード履歴

bondance ホーム 発行する 受け取る レポート 電子帳簿 API設定 Peppol

請求書 繰り返し 取引一覧 仕訳一覧 カスタマー 入金消込

ダウンロード履歴一覧 [請求書]

| 処理日時 | ファイル名 | 件数 | 担当者 | アクション |
|------------------|--------------------------------|----|------|-----------|
| 2024/02/19 13:13 | bondance_売上仕訳_202402191313.csv | 5 | 武藤 清 | ダウンロード 取消 |
| 2024/02/06 18:16 | bondance_仕入仕訳_202402061816.csv | 2 | 武藤 清 | ダウンロード 取消 |
| 2024/02/06 18:02 | bondance_売上仕訳_202402061802.csv | 1 | 武藤 清 | ダウンロード 取消 |
| 2024/02/05 14:31 | bondance_売上仕訳_202402051431.csv | 1 | 武藤 清 | ダウンロード 取消 |

■ダウンロード

一度出力した仕訳ファイルの再ダウンロードができます。

■取消

一度出力した仕訳ファイルを未出力に戻します。

bondance ホーム 発行する 受け取る レポート 電子帳簿 API設定 Peppol

請求書 繰り返し 取引一覧 仕訳一覧 カスタマー 入金消込

仕訳一覧 [請求書]

未出力のみ 勤定日FROM 勤定日TO 検索

ダウンロード

ダウンロード履歴

取消をすると未出力のみの一覧に戻ります

| 勤定日 | 借方 勤定科目 取引先 | 金額 | 税区分 | 貸方 勤定科目 取引先 | 金額 | 税区分 | 摘要 | 作成日時 |
|--------|--------------------|---------|-----|--------------------|---------|-------|--------------|---------------------|
| 02月14日 | 売掛金 株式会社トラベルデータ | 13,600 | 対象外 | 売上高 株式会社トラベルデータ | 13,600 | 課税8% | No.240200151 | 2024/02/19 10:11 |
| 02月14日 | 売掛金 株式会社 スーパー武藤 | 33,000 | 対象外 | 売上高 株式会社 スーパー武藤 | 33,000 | 課税10% | No.240200142 | 2024/02/19 10:12 |
| 02月16日 | 売掛金 株式会社 スーパー武藤 | 110,000 | 対象外 | 売上高 株式会社 スーパー武藤 | 110,000 | 課税10% | No.240200169 | 2024/02/18 19:28 |
| 02月19日 | 売掛金 武藤サイクル | 33,000 | 対象外 | 売上高 武藤サイクル | 33,000 | 課税10% | No.240200187 | 2024/02/19 10:11 |
| 02月19日 | 売掛金 株式会社 スーパー武藤 | 110,000 | 対象外 | 売上高 株式会社 スーパー武藤 | 110,000 | 課税10% | No.240200196 | 2024/02/19 10:20 |

9-3-2. 仕入仕訳ファイルの出力

メニューの「受け取る」→仕訳一覧をクリックします。

bondance ホーム 発行する 受け取る レポート 電子帳簿 API設定 Peppol

受領インボイス Peppol-XML 支払予定 仕訳一覧 経費科目 サプライヤー

仕訳一覧 [受領インボイス]

未出力のみ 勘定日FROM 勘定日TO 検索

ファイル出力条件の検索

ダウンロード

| 勘定日 | 借方 勘定科目 取引先 | 金額 | 税区分 | 貸方 勘定科目 取引先 | 金額 | 税区分 | 摘要 | 作成日時 |
|--------|--------------------|--------|------|--------------------|--------|-----|----|--------------------|
| 02月01日 | 仕入高 株式会社 スーパー武蔵 | 54,000 | 課税8% | 買掛金 株式会社 スーパー武蔵 | 54,000 | 対象外 | | 2024/2/13 23:59 |
| 02月02日 | 仕入高 株式会社トラベルデータ | 13,600 | 課税8% | 買掛金 株式会社トラベルデータ | 13,600 | 対象外 | | 2024/2/09 20:00 |
| 02月08日 | 仕入高 株式会社 スーパー武蔵 | 27,000 | 課税8% | 買掛金 株式会社 スーパー武蔵 | 27,000 | 対象外 | | 2024/2/13 15:00 |
| 02月09日 | 仕入高 株式会社 スーパー武蔵 | 3,672 | 課税8% | 普通預金 みずほ銀行 | 3,672 | 対象外 | | 2024/2/09 20:00 |
| 02月09日 | 仕入高 株式会社 スーパー武蔵 | 73,440 | 課税8% | 買掛金 株式会社 スーパー武蔵 | 73,440 | 対象外 | | 2024/2/13 23:59 |
| 02月13日 | 仕入高 株式会社 スーパー武蔵 | 7,344 | 課税8% | 買掛金 株式会社 スーパー武蔵 | 7,344 | 対象外 | | 2024/2/13 15:00 |

操作手順

- ① ファイル出力条件を設定の上、
- ② ダウンロードボタンをクリックします。
- ③ PC のダウンロードフォルダに保存された CSV ファイルを会計ソフトに読み込みます。

ファイル出力条件

■未出力のみ

ダウンロード履歴のない仕訳ファイルのみ対象

■すべての仕訳

ダウンロード履歴を問わず、すべての仕訳ファイルを対象

■勘定日 FROM/TO

勘定日の期間範囲の指定

ダウンロード履歴

bondance® ホーム 発行する **受け取る** レポート 電子帳簿 API設定 Peppol

受領インボイス Peppol-XML 支払予定 **仕訳一覧** 経費科目 サプライヤー

仕訳一覧 [受領インボイス]

未出力のみ ▼ 勘定日FROM 勘定日TO 検索

未出力の仕訳伝票はありません。

ダウンロード履歴

bondance® ホーム 発行する **受け取る** レポート 電子帳簿 API設定 Peppol

受領インボイス Peppol-XML 支払予定 仕訳一覧 経費科目 サプライヤー

ダウンロード履歴一覧 [受領インボイス]

| 処理日時 | ファイル名 | 件数 | 担当者 | アクション |
|------------------|--------------------------------|----|------|------------------|
| 2024/02/19 14:03 | bondance_仕入仕訳_202402191403.csv | 6 | 武藤 清 | ダウンロード 取消 |
| 2024/02/06 18:16 | bondance_仕入仕訳_202402061816.csv | 2 | 武藤 清 | ダウンロード 取消 |
| 2024/02/06 18:02 | bondance_売上仕訳_202402061802.csv | 1 | 武藤 清 | ダウンロード 取消 |
| 2024/02/05 14:31 | bondance_売上仕訳_202402051431.csv | 1 | 武藤 清 | ダウンロード 取消 |

■ダウンロード

一度出力した仕訳ファイルの再ダウンロードができます。

■取消

一度出力した仕訳ファイルを未出力に戻します。

bondance® ホーム 発行する **受け取る** レポート 電子帳簿 API設定 Peppol

受領インボイス Peppol-XML 支払予定 **仕訳一覧** 経費科目 サプライヤー

仕訳一覧 [受領インボイス]

未出力のみ ▼ 勘定日FROM 勘定日TO 検索

取消をすると未出力のみの一覧に戻ります

ダウンロード

ダウンロード履歴

| 勘定日 | 借方 勘定科目 取引先 | 金額 | 税区分 | 貸方 勘定科目 取引先 | 金額 | 税区分 | 摘要 | 作成日時 |
|--------|--------------------|--------|------|--------------------|--------|-----|----|---------------------|
| 02月01日 | 仕入高 株式会社 スーパー武藤 | 54,000 | 課税8% | 買掛金 株式会社 スーパー武藤 | 54,000 | 対象外 | | 2024/02/13 23:37 |
| 02月02日 | 仕入高 株式会社トラベルデータ | 13,600 | 課税8% | 買掛金 株式会社トラベルデータ | 13,600 | 対象外 | | 2024/02/09 20:17 |
| 02月08日 | 仕入高 株式会社 スーパー武藤 | 27,000 | 課税8% | 買掛金 株式会社 スーパー武藤 | 27,000 | 対象外 | | 2024/02/13 15:52 |
| 02月09日 | 仕入高 株式会社 スーパー武藤 | 3,672 | 課税8% | 普通預金 みずほ銀行 | 3,672 | 対象外 | | 2024/02/09 20:33 |
| 02月09日 | 仕入高 株式会社 スーパー武藤 | 73,440 | 課税8% | 買掛金 株式会社 スーパー武藤 | 73,440 | 対象外 | | 2024/02/13 23:39 |
| 02月13日 | 仕入高 株式会社 スーパー武藤 | 7,344 | 課税8% | 買掛金 株式会社 スーパー武藤 | 7,344 | 対象外 | | 2024/02/13 15:53 |

9-4. 会計ソフトへの仕訳ファイルの読込

例) 勘定奉行 奉行クラウド 取引ファイル受入画面

取引ファイル受入

株式会社トラベルデータ

OBC受入形式 12日前

一括登録 一括クリア

未入力 2 伝票 (2 明細)

| 未入力 | 明細件数 | 仕訳伝票区分コード | 部門指定方法 | 伝票部門コード | 日付 | 伝票No. | 伝票入 |
|-----|------|-----------|--------|---------|------------|-------|-----|
| 未入力 | 1 明細 | | | 0 | 2024/02/02 | 69 | |
| 未入力 | 1 明細 | | | 0 | 2024/02/05 | 70 | |

最近のダウンロード履歴

bondance_売上仕訳
202402191313.csv
1.311 B • 8 分前

当システムより出力した仕訳ファイルをドラッグ&ドロップで読み込みます

表示 2 件 選択済 0 件

通常伝票

伝票日付 24年 2月 2日

伝票No.

| 借方 | 貸方 | 摘要 |
|-----------|---------|--------|
| 1 000 その他 | 000 その他 | |
| 604 仕入高 | 305 買掛金 | 13,600 |
| 株式 | | 10% |
| 借方合計 | 貸方合計 | 13,600 |
| | 買掛左額 | 0 |

F1 ヘルプ F3 設定 F4 変換設定 F5 伝票編集 F9 一括クリア F10 パターン選択 F12 閉じる

取引ファイル受入

株式会社トラベルデータ

OBC受入形式 12日前

一括登録 一括クリア

未入力 1 明細

未入力 1 明細

読み込む項目の選択・確認

ファイルの各列をどの項目として読み込むかを選択、確認します。

設定方法を確認する

| 項目名 | 区切 | 仕訳伝票区分コード | 未選択 | 部門指定方法 | 伝票部門コード |
|-----------|----|-----------|---------|---------|---------|
| 1 OBCD001 | A | CSJS001 | CSJS002 | CSJS003 | CSJS004 |
| 2 * | B | | | | 0 |
| 3 * | | | | | 0 |
| 4 * | | | | | 0 |
| 5 * | | | | | 0 |
| 6 * | | | | | 0 |
| 7 | | | | | |
| 8 | | | | | |
| 9 | | | | | |
| 10 | | | | | |

読み開始行 2 行目

文字コード 日本語 (ソフト JIS)

固定値

上記内容を確認して読み開始ボタンを押下する

パターンを追加する

読み開始(B) キャンセル

F1 ヘルプ F12 閉じる

かんたんインボイス bondance

取引ファイル受入

株式会社トラベルデータ

対象選択

- 予約仕訳伝票 0件
- 業務連携 0件
- 銀行入出金明細 413件
- キャッシュレス明細 0件
- 証券 0件
- 取引ファイル受入
- 証券一括添付

パターン選択

- OBC受入形式 7
- 経費精算申請リスト
- 交通費精算書
- 支払予定日別精算先別
- 発注明細表
- + 新しいパターンを追加

OBC受入形式 12日前

一括登録 一括クリア

未入力 7 伝票 (7 明細)

| 未入力 | 明細件数 | 仕訳伝票区分コード | 部門指定方法 | 伝票部門コード | 日付 | 伝票No. | 伝票入 |
|-----|---------|-----------|--------|---------|------------|-------|-----|
| 未入力 | 1 明細 | | | 0 | 2024/02/02 | 69 | |
| 未入力 | 1 明細 | | | 0 | 2024/02/05 | 70 | |
| 未入力 | 2件 1 明細 | | | 0 | 2024/02/14 | 266 | |
| 未入力 | 2件 1 明細 | | | 0 | 2024/02/14 | 267 | |
| 未入力 | 2件 1 明細 | | | 0 | 2024/02/16 | 268 | |
| 未入力 | 2件 1 明細 | | | 0 | 2024/02/19 | 269 | |
| 未入力 | 2件 1 明細 | | | 0 | 2024/02/19 | 270 | |

表示 7 件 選択済 0 件

今回取込された仕訳伝票

通常伝票

伝票日付 24年 2月 2日

伝票No.

| 借方 | 貸方 | 摘要 |
|---------|---------|----|
| 000 その他 | 000 その他 | |
| 604 仕入高 | 305 買掛金 | |
| 株式 | | |
| | 10% | |
| | 1,008 | |
| | 13,600 | |
| 借方合計 | 貸方合計 | |
| 13,600 | 13,600 | |
| | 貸借差額 | 0 |

F1 ヘルプ F3 設定 F4 変換設定 F5 伝票編集 F9 一括クリア F10 パターン選択 F12 閉じる

取引ファイル受入

株式会社トラベルデータ

対象選択

- 予約仕訳伝票 0件
- 業務連携 0件
- 銀行入出金明細 413件
- キャッシュレス明細 0件
- 証券 0件
- 取引ファイル受入
- 証券一括添付

パターン選択

- OBC受入形式 7
- 経費精算申請リスト
- 交通費精算書
- 支払予定日別精算先別
- 発注明細表
- + 新しいパターンを追加

OBC受入形式 12日前

一括登録 一括クリア

未入力 7 伝票 (7 明細)

| 未入力 | 明細件数 | 仕訳伝票区分コード | 部門指定方法 | 伝票部門コード | 日付 | 伝票No. | 伝票入 |
|-----|---------|-----------|--------|---------|------------|-------|-----|
| 未入力 | 1 明細 | | | 0 | 2024/02/02 | 69 | |
| 未入力 | 1 明細 | | | 0 | 2024/02/05 | 70 | |
| 未入力 | 2件 1 明細 | | | 0 | 2024/02/14 | 266 | |
| 未入力 | 2件 1 明細 | | | 0 | 2024/02/14 | 267 | |
| 未入力 | 2件 1 明細 | | | 0 | 2024/02/16 | 268 | |
| 未入力 | 2件 1 明細 | | | 0 | 2024/02/19 | 269 | |
| 未入力 | 2件 1 明細 | | | 0 | 2024/02/19 | 270 | |

表示 7 件 選択済 0 件

仕訳伝票の詳細

通常伝票

伝票日付 24年 2月 14日

伝票No.

| 借方 | 貸方 | 摘要 |
|---------|---------|----|
| 000 その他 | 000 その他 | |
| 135 売掛金 | 500 売上高 | |
| | 10% | |
| | 1,007 | |
| | 12,593 | |
| 借方合計 | 貸方合計 | |
| 13,600 | 13,600 | |
| | 貸借差額 | 0 |

F1 ヘルプ F3 設定 F4 変換設定 F5 伝票編集 F9 一括クリア F10 パターン選択 F12 閉じる

10. その他

10-1. LINE 連携

次項の 2 段階認証や承認機能の通知を LINE で受け取る場合の事前設定になります。

設定方法

1. LINE 連携をおこなうデバイス(スマートフォン等)より別途ご案内する連携ページへアクセスし友達登録をおこないます。

①LINE に下記通知が届いたら「メニューを開く」→「通知を受け取る」を選択する

②続けて下記通知の「通知を受け取る」を選択する

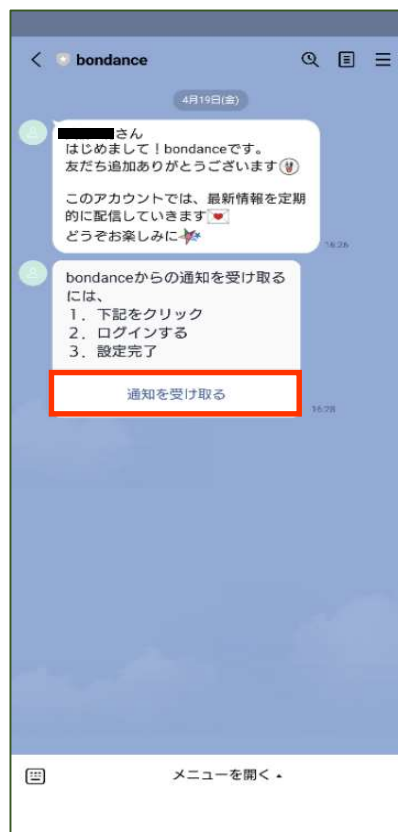

③下記ログイン画面へ遷移し
ログインします

④連携が完了し、LINE へ「通知を受け取る設定にしました」のメッセージが届く

10-2. 2段階認証

ログイン時のセキュリティ強化のため、ユーザ名(メールアドレス)、パスワードの他、あらかじめ設定したメールアドレスまたは LINE 宛にワンタイムの認証コードを送信します。その認証コードがないとログインができません。

任意設定となります。

設定方法

1. メニューの設定を選択します。
2. 2段階認証より認証コード送信先(Eメールまたは、LINE)を設定し更新します。

2段階認証のログイン方法

1. ログイン画面にてメールアドレスとパスワードでログインすると2段階認証画面になる。

2. 事前に設定した認証コードの送信先へワンタイム認証コードが送信される。

例)Eメールの場合

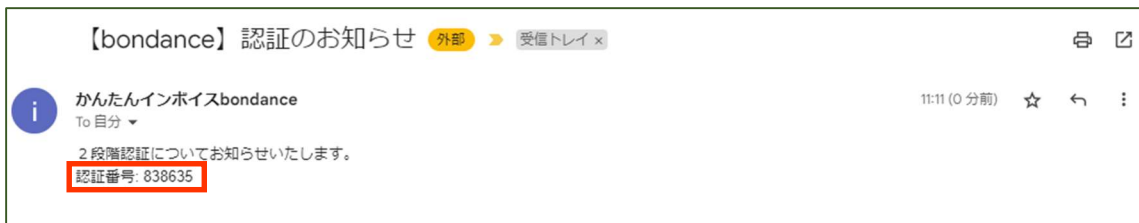

例)LINE の場合

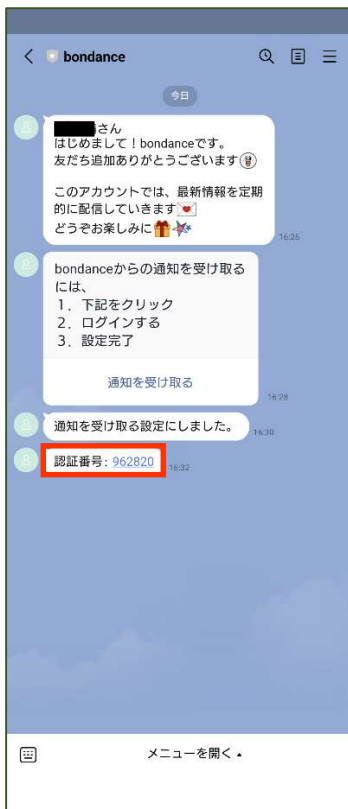

3. 2 の認証コードを入力してログインする。

bondance

2段階認証

受け取った6桁の数字を入力してください

838635

ログイン

10-3. 通知設定(承認通知)

請求書作成時の承認・決裁設定をおこなう場合の通知方法を設定します。

任意設定となります。

設定方法

1. メニューの設定を選択します。
2. 通知設定で送信先(Eメールまたは、LINE)を設定し更新します。

デフォルトは「通知しない」が設定されているため、通知設定する場合は、「Eメール」か、「LINE」を設定して更新する

請求書作成時の承認・決裁設定をおこなう場合で、「通知しない」設定の場合は、当システムログイン後のホームページ内、「承認・決裁」にて通知状況を確認します。

10-4. 請求書作成時の承認・決裁設定

請求書作成時にあらかじめ登録された自社ユーザに対し回覧形式での承認、決裁依頼をおこないます。

あらかじめ登録した承認者(複数登録可)へ回覧形式で承認をおこない実行します

選択項目の説明

- 承認・決裁を行わない
承認・決裁依頼をせず、請求書作成者が直接、請求書の発行する場合
- 決裁のみ
決裁者(1名)のみ承認を受けて請求書を発行する場合
- 承認〇回と決裁
承認者(〇名) + 決裁者(1名)の承認を受けて請求書を発行する場合

例)承認 1 回と決裁の場合

■事前確認

前ページでの「承認 1 回と決裁」の設定と、承認者および決裁者のユーザー登録(※)が必要です。

※設定メニュー→ユーザー→ユーザーを追加する

10-4-1. 申請から決裁承認までの流れ

1. 請求書作成者が請求書を作成し、プレビュー画面にて承認者を選択後、承認申請をする

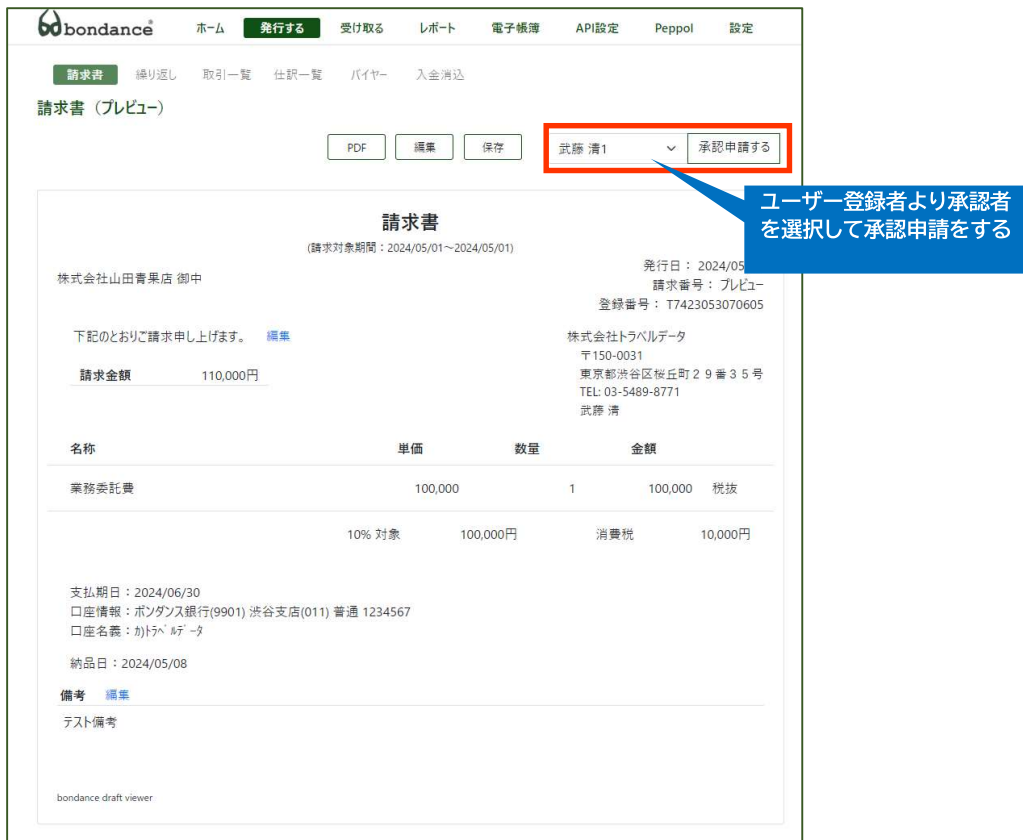

承認申請後の請求書画面

請求書

請求書を保存しました。

承認待ち 未入金 未計上

ステータスが「承認待ち」になる

| | | | |
|--------------------------------|------|------------------------------------|------------------|
| 請求詳細 | 取引履歴 | 金額 | 作成日時 |
| バイヤー | | 110,000円 | 2024/05/08 15:38 |
| 株式会社山田青果店 (0000:6000022306534) | | | |
| 計上日(納品日) | 発行日 | 担当者名 | 更新日時 |
| 2024/05/08 | 設定なし | 武藤 清 | 2024/05/08 15:38 |
| 支払期日 | 請求番号 | 支払方法 | |
| 2024/06/30 | 設定なし | ボンダンス銀行(9901) 渋谷支店(011) 普通 1234567 | |

請求書PDF 請求書XML

請求書作成者のホーム画面

承認・決裁

申請中: 1件 (1) 決裁済み: 0件 否認: 0件

申請中に登録される

| レポート | 未入金 | 入金消込 | 未払い | 支払予定 |
|------|------------|------|-----|------|
| | 6,359,784円 | - | - | - |
| | (41) | (0) | (0) | (0) |

| ブックマーク | 受領 | 02月02日 | 株式会社トラベルテック | 13,600円 |
|--------|----|--------|-------------|------------|
| | | | | すべてのブックマーク |

2. 承認者が承認、否認をする

承認者へのメール通知(通知設定で E メール設定している場合)

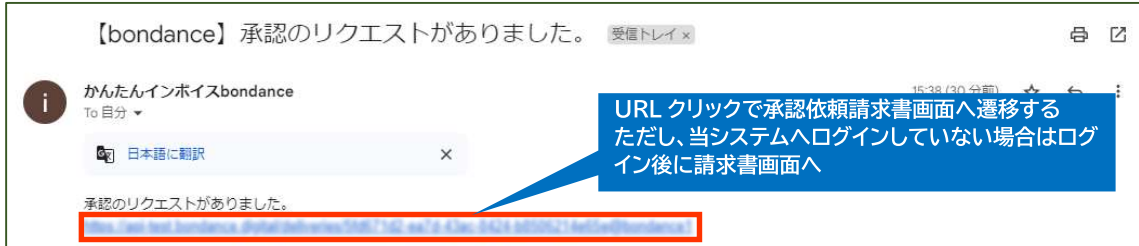

承認者のホーム画面

承認依頼請求書画面

承認依頼請求書画面

決裁者を選択して承認してください。

承認する場合: 決裁者を選択して、[承認する]をクリック
否認する場合: [否認する]をクリック

承認、否認に関するコメントがある場合に入力する

| | | |
|--------------------------------|------------------|------------------------------------|
| バイヤー | 請求金額 | 作成日時 |
| 株式会社山田青果店 (0000:6000022306534) | 110,000円 | 2024/05/08 15:38 |
| 計上日(納品日) | 発行日 | 担当者名 |
| 2024/05/08 | 設定なし | 武藤 清 |
| 更新日時 | 2024/05/08 15:38 | |
| 支払期日 | 請求番号 | 支払方法 |
| 2024/06/30 | 設定なし | ボンダンス銀行(9901) 渋谷支店(011) 普通 1234567 |

決裁申請後の請求書画面

決裁申請後の請求書画面

ステータスが「決裁待ち」になる

| | | |
|--------------------------------|------------------|------------------------------------|
| バイヤー | 金額 | 作成日時 |
| 株式会社山田青果店 (0000:6000022306534) | 110,000円 | 2024/05/08 15:38 |
| 計上日(納品日) | 発行日 | 担当者名 |
| 2024/05/08 | 設定なし | 武藤 清 |
| 更新日時 | 2024/05/08 17:19 | |
| 支払期日 | 請求番号 | 支払方法 |
| 2024/06/30 | 設定なし | ボンダンス銀行(9901) 渋谷支店(011) 普通 1234567 |

3. 決裁者が承認、否認をする

決裁者へのメール通知(通知設定で E メール設定している場合)

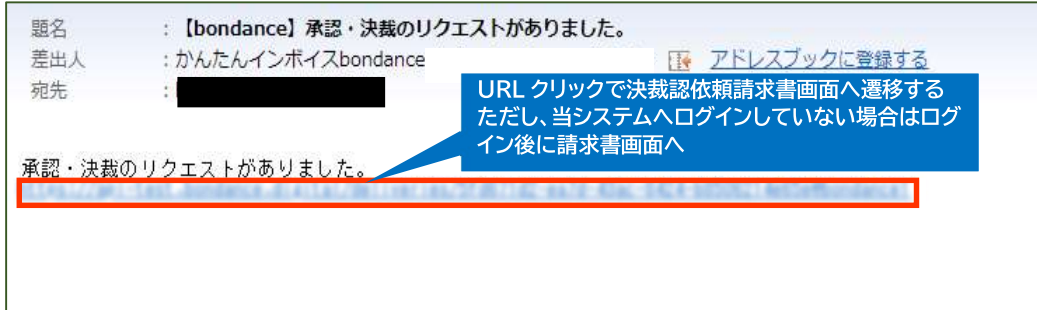

決裁者のホーム画面

決裁依頼請求書画面

bondance ホーム **発行する** 受け取る レポート 電子帳簿 API設定 Peppol 設定

請求書 繰り返し 取引一覧 仕訳一覧 バイヤー 入金消込

請求書

決裁待ち 未入金 未計上 計上登録 入金登録

決裁をしてください。

コメントを入力

決裁、または否認をクリック

決裁、否認に関するコメントがある場合に入力する

請求詳細 取引履歴 仕訳表示 コメント

| | | |
|--------------------------------|------------------|------------------------------------|
| バイヤー | 請求金額 | 作成日時 |
| 株式会社山田青果店 (0000:6000022306534) | 110,000円 | 2024/05/08 15:38 |
| 計上日(納品日) | 発行日 | 担当者名 |
| 2024/05/08 | 設定なし | 武藤 清 |
| 更新日時 | 2024/05/08 17:19 | |
| 支払期日 | 請求番号 | 支払方法 |
| 2024/06/30 | 設定なし | ボンダンス銀行(9901) 渋谷支店(011) 普通 1234567 |

請求書PDF 請求書XML

決裁完了後の請求書画面

bondance ホーム **発行する** 受け取る レポート 電子帳簿 API設定 Peppol 設定

請求書 繰り返し 取引一覧 仕訳一覧 バイヤー 入金消込

請求書

決裁済み 未入金 未計上 計上登録 入金登録 発行

ステータスが「決裁済み」になる

請求詳細 取引履歴 仕訳表示 コメント

| | | |
|--------------------------------|------------------|------------------------------------|
| バイヤー | 請求金額 | 作成日時 |
| 株式会社山田青果店 (0000:6000022306534) | 110,000円 | 2024/05/08 15:38 |
| 計上日(納品日) | 発行日 | 担当者名 |
| 2024/05/08 | 設定なし | 武藤 清 |
| 更新日時 | 2024/05/08 19:26 | |
| 支払期日 | 請求番号 | 支払方法 |
| 2024/06/30 | 設定なし | ボンダンス銀行(9901) 渋谷支店(011) 普通 1234567 |

請求書PDF 請求書XML

4. 担当者が請求書を発行する

担当者へのメール通知(通知設定で E メール設定している場合)

請求書作成者のホーム画面

請求書画面

10-4-2. 否認の場合

承認者、決裁者問わず、否認された場合は請求書作成者への差し戻しとなります。

請求書作成者へのメール通知(通知設定で E メール設定している場合)

請求書作成者のホーム画面

請求書画面

取引履歴、コメントを参照のうえ否認理由を確認し、請求情報の修正が必要な場合は修正をおこない再申請します。

①取引履歴

取引履歴

| 処理日時 | 取引内容 | 取引日 | 取引金額 | 担当者 |
|--------------|--------|--------|---------|-------|
| 05月09日 18:01 | 申請否認 | 05月09日 | 33,000円 | 武藤 清1 |
| 05月09日 11:51 | 承認申請 | 05月09日 | 33,000円 | 武藤 清 |
| 05月09日 11:49 | 申請否認 | 05月09日 | 33,000円 | 武藤 清2 |
| 05月09日 11:48 | 承認完了 | 05月09日 | 33,000円 | 武藤 清1 |
| 05月09日 11:48 | 承認申請 | 05月09日 | 33,000円 | 武藤 清 |
| 05月09日 10:59 | 申請否認 | 05月09日 | 33,000円 | 武藤 清1 |
| 05月09日 10:58 | 承認申請 | 05月09日 | 33,000円 | 武藤 清 |
| 05月09日 10:58 | 請求情報作成 | 05月09日 | 33,000円 | 武藤 清 |

承認・否認・決裁の進捗状況の確認

②コメント

コメント

コメント一覧

コメントを追加

- 武藤 清1 05月09日 18:01
再度請求金額を確認してください。
- 武藤 清 05月09日 11:51
再承認お願いします。
- 武藤 清2 05月09日 11:49
決裁NG
- 武藤 清1 05月09日 11:48
承認OK
- 武藤 清1 05月09日 10:59
情報不備のため否認

承認・否認・決裁時にコメント登録がある場合の確認
また、再申請時等、追加コメントの登録も可能

10-5. 法人印登録

法人印を登録し、請求書に押印して発行します。

設定方法

1. メニューの設定→法人印を選択します。
2. ファイルを選択で法人印の画像データを選択してメニューの設定を選択します。
3. 下記の画像を登録するを選択して法人印を登録します。

法人印登録

請求書に表示する法人印の画像を選択してください。

ファイルを選択 角印(透過).png

下記の画像を登録する

法人印の画像ファイルは透過(背景が透明)のものを登録してください。

削除

画像は1つまでの登録となります。登録後、画像を変更したい場合は削除してから再度登録してください。

法人印登録後の請求書イメージ

請求書PDF 請求書XML

請求書

株式会社山田青果店 御中

発行日：2024/03/12
請求番号：240300444
登録番号：T7423053070605

下記のとおりで請求申し上げます。

請求金額 110,000円

株式会社トラベルデータ
〒150-0031
東京都渋谷区桜丘町2-2-3
TEL: 03-5489-8771
武藤 清

法人印が押印されたイメージで発行します

| 名称 | 単価 | 数量 | 金額 | |
|-------|---------|----------|---------|---------|
| 業務委託費 | 100,000 | 1 | 100,000 | 税抜 |
| | 10% 対象 | 100,000円 | 消費税 | 10,000円 |

支払期日：2024/03/31
口座情報：ボンダンス銀行(9901) 渋谷支店(011) 普通 1234567
口座名義：カトラベルデータ

備考

テスト備考

0221:T7423053070605/PJP000528/WEB/0000:6000022306534
d1bfbb39-ceb1-45dc-b4ed-424b302bdf32@bondance1/On the web

【ご注意】

会社印の画像ファイルが透過でない(背景有)の場合

株式会社トラベルデータ
〒150-0031
東京都渋谷区桜丘町2-2-3
TEL: 03-5489-8771

住所等、文字が隠れてしまうため、必ず透過(背景が透明)のものを登録してください。

11. Q&A

Q1. 自社登録後にユーザを追加したい

A1. メニューの歯車マーク→「ユーザ」→「ユーザの追加」より追加可能です。追加したユーザ宛に新規ユーザの登録通知メールが届きます。

Q2. ログインパスワードを変更したい

A2. メニューの歯車マーク→「パスワード」より変更します。

Q3. 複数の決済アカウント(銀行口座等)を登録したい

A3. メニューの歯車マーク→「決済アカウント」より登録可能です。

Q4. 会計ソフトとファイル連携したい

A4. メニューの歯車マーク→「自社情報」→「編集」より、「連携する会計ソフト」と「連携対象の仕訳データ」を選択のうえ更新します。

Q5. 勘定科目の設定を追加、変更したい

A5. メニューの歯車マーク→「勘定科目」内にデフォルトの設定が登録されています。→追加は作成ボタンより、変更は各科目名をクリックのうえ修正します。

Q6. デジタルインボイス(Peppol)で送信できる請求先なのに、請求書発行で E-mail とダウンロードの選択しかできない。

A6. デジタルインボイスで送信できる請求先で、一度でも Email またはダウンロードで請求書を発行すると次回以降は「Peppol で送信」の選択は表示されません。

Peppol で送信する場合は、メニューの「発行する」→「カスタマー」→該当の請求先を選択→「編集」→発行方法で「Peppol で送信」を選択して更新してください。

Q7. 解約手続きについて

A7. メニューの「設定」→「自社情報」→「解約手続きをおこなう」→「上記規約に同意して解約する」をクリックします。